

KATALOG STANOVA



*Apartmansko stanovanje
G+P+6+krovná galerija*



*Investitor:
"PREMIER GRADNJA" d.o.o. Podgorica
"STATUS STROY GROUP" d.o.o. Budva*

*UP 107.2 - DUP "Bečići"
k.p. 85/2 KO Bečići*

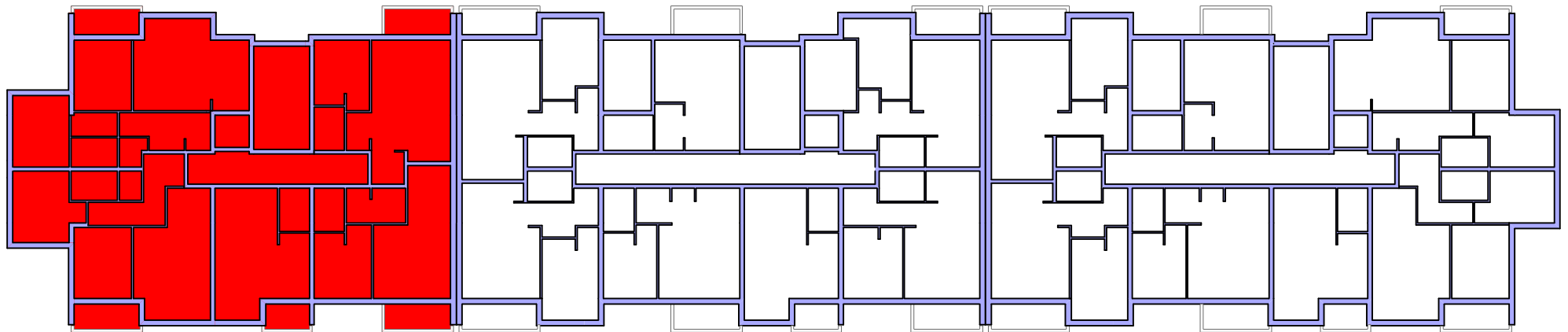

LAMELA A

LAMELA B

LAMELA C

ŠEMA STANOVA

	LAMELA A								LAMELA B								LAMELA C														
stan	A1	A2	A3	A4	A4v	A5	A5v	A6	B1	B1v	B2	B2v	B3	B3v	B4	B5	B6	B6v	B7	C1	C1v	C2	C2v	C3	C3v	C4	C5	C6	C7		
tip	2S	2S	SA	1S	2S	1S	1S	3S	SA	1S	2S	1S	1S	3S	1S	SA	1S	1S	2S	SA	1S	2S	1S	1S	3S	1S	SA	2S	2S		
m ²	69.21	65.61	33.29	46.70	72.46	48.69	52.16	121.44	34.26	48.05	64.38	55.24	50.98	136.73	44.24	33.29	48.91	52.38	59.67	34.26	48.05	64.38	55.24	50.98	136.73	44.24	33.29	60.90	64.56		
PRIZEMLJE	1	1			1		1			1		1	1					1	1		1		1	1				1	1	14	
I SPRAT	1	1	1	1		1			1		1		1		1	1	1		1	1	1		1		1		1	1	1	1	19
II SPRAT	1	1	1	1		1			1		1		1		1	1	1		1	1	1		1		1		1	1	1	1	19
III SPRAT	1	1	1	1		1			1		1		1		1	1	1		1	1	1		1		1		1	1	1	1	19
IV SPRAT	1	1	1	1		1			1		1		1		1	1	1		1	1	1		1		1		1	1	1	1	19
V SPRAT	1	1	1	1		1			1		1		1		1	1	1		1	1	1		1		1		1	1	1	1	19
VI SPRAT	1	1	1					1	1					1	1	1	1		1	1	1					1	1	1	1	1	16
	7	7	6	5	1	5	1	1	6	1	5	1	6	1	6	6	6	1	7	6	1	5	1	6	1	6	6	7	7	125	

APARTMANSKO STANOVANJE

LAMELA A

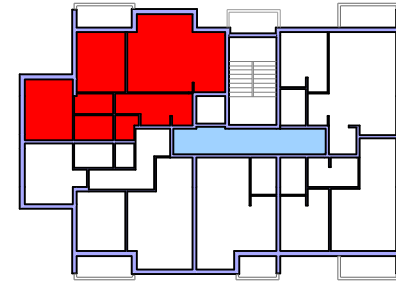

Pozicija stana

LAMELA A	stan A1
VI SPRAT	
V SPRAT	
IV SPRAT	
III SPRAT	
II SPRAT	
I SPRAT	
PRIZEMLJE	

Ukupan broj stanova: 7

Stan A1 - dvosoban		podovi	m ²
01.	Ulaz	Keramika	8,19
02.	WC	Keramika	1,67
03.	Dnevni boravak	Parket/tarket	18,61
04.	Kuhinja	Keramika	7,45
05.	Hodnik	Keramika	2,95
06.	Kupatilo	Keramika	3,55
07.	Spavaća soba 1	Parket/tarket	11,20
08.	Spavaća soba 2	Parket/tarket	11,06
09.	Terasa	Keramika	4,53
Σ neto površina bez terase			<u>64,68</u>
Σ neto površina sa terasom			<u>69,21</u>

UP 107.2, blok 107, DUP "Bečići", k.p. 85/2 KO Bečići

stan A1 / dvosoban / P=69,21m²

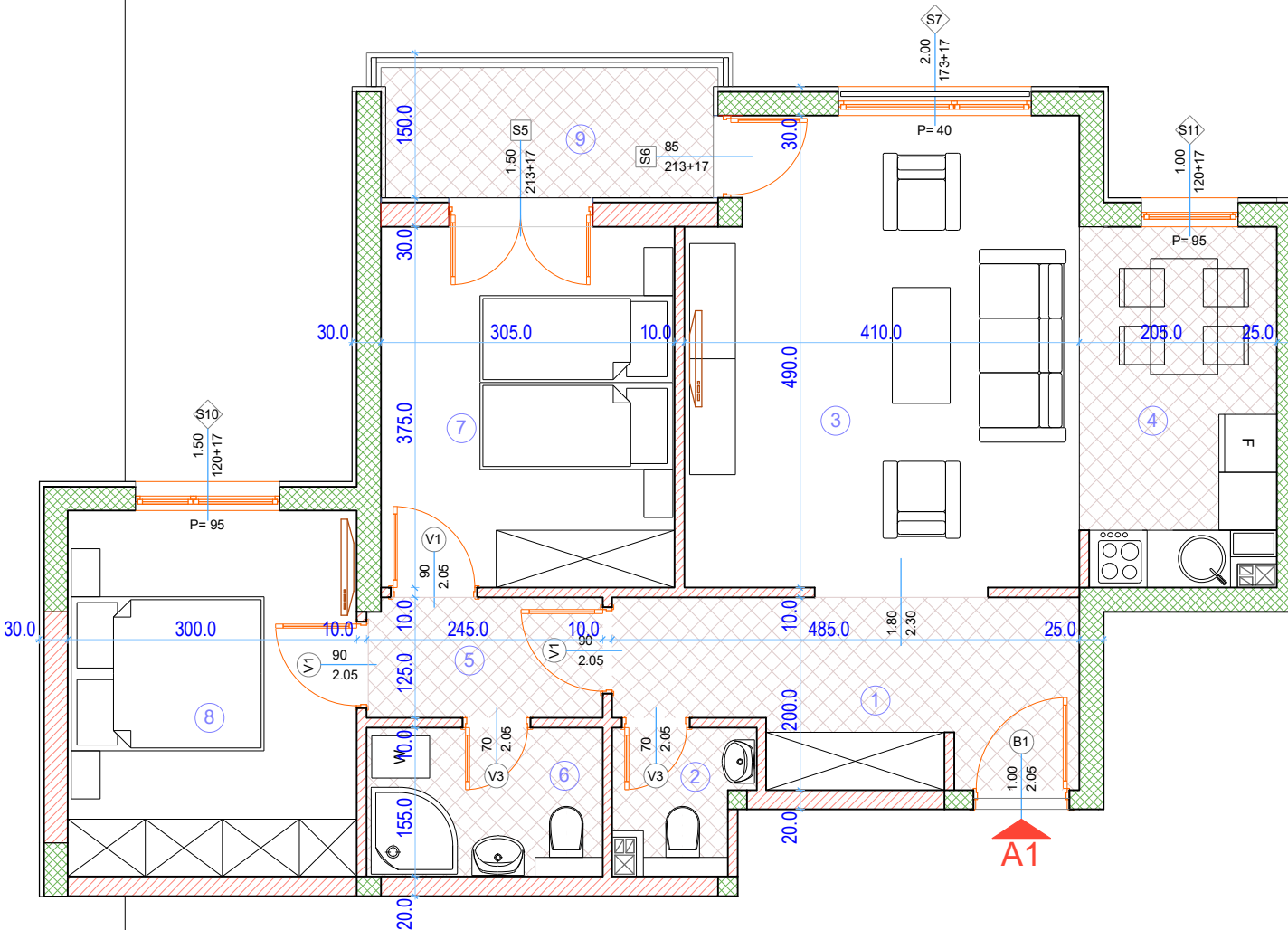

APARTMANSKO STANOVANJE

LAMELA A

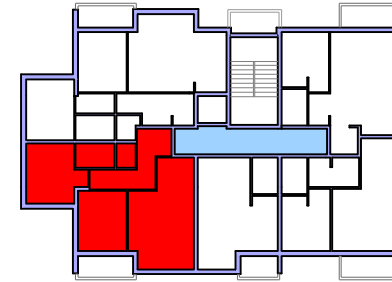

Pozicija stana

LAMELA A	stan A2
VI SPRAT	
V SPRAT	
IV SPRAT	
III SPRAT	
II SPRAT	
I SPRAT	
PRIZEMLJE	

Ukupan broj stanova: 7

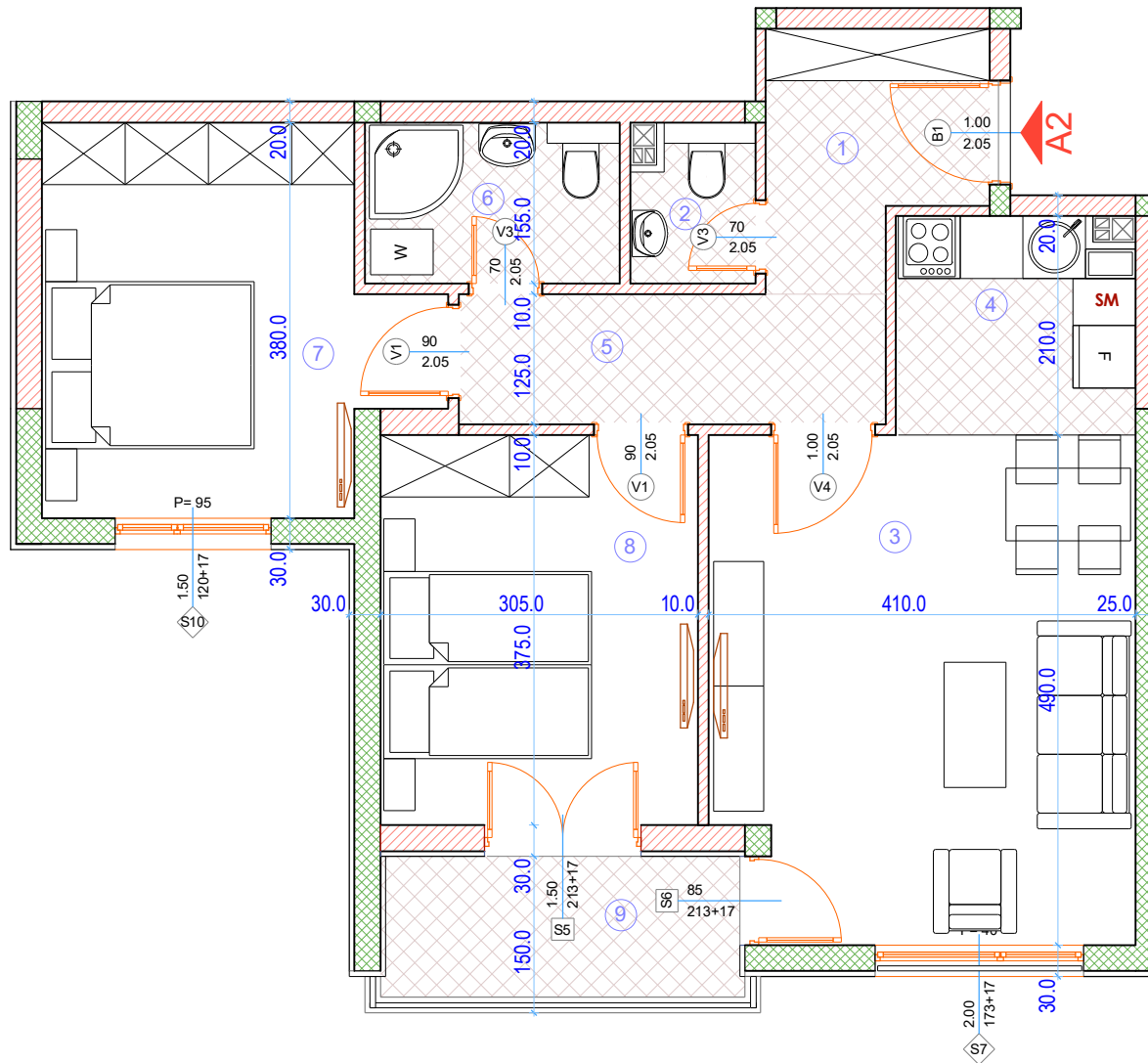

Stan A2 - dvosoban	podovi	m ²
01. Ulaz	Keramika	5,89
02. WC	Keramika	1,48
03. Dnevni boravak	Parket/tarket	18,82
04. Kuhinja	Keramika	4,54
05. Hodnik	Keramika	3,58
06. Kupatilo	Keramika	3,55
07. Spavaća soba 1	Parket/tarket	12,02
08. Spavaća soba 2	Parket/tarket	11,20
09. Terasa	Keramika	4,53
Σ neto površina bez terase		61,08
Σ neto površina sa terasom		65,61

UP 107.2, blok 107, DUP "Bečići", k.p. 85/2 KO Bečići

stan A2 / dvosoban / P=65,61m²

APARTMANSKO STANOVANJE

LAMELA A

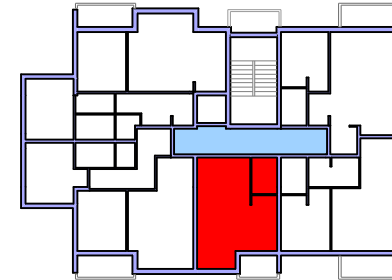

Pozicija stana

LAMELA A	stan A3
VI SPRAT	
V SPRAT	
IV SPRAT	
III SPRAT	
II SPRAT	
I SPRAT	
PRIZEMLJE	

Ukupan broj stanova: 6

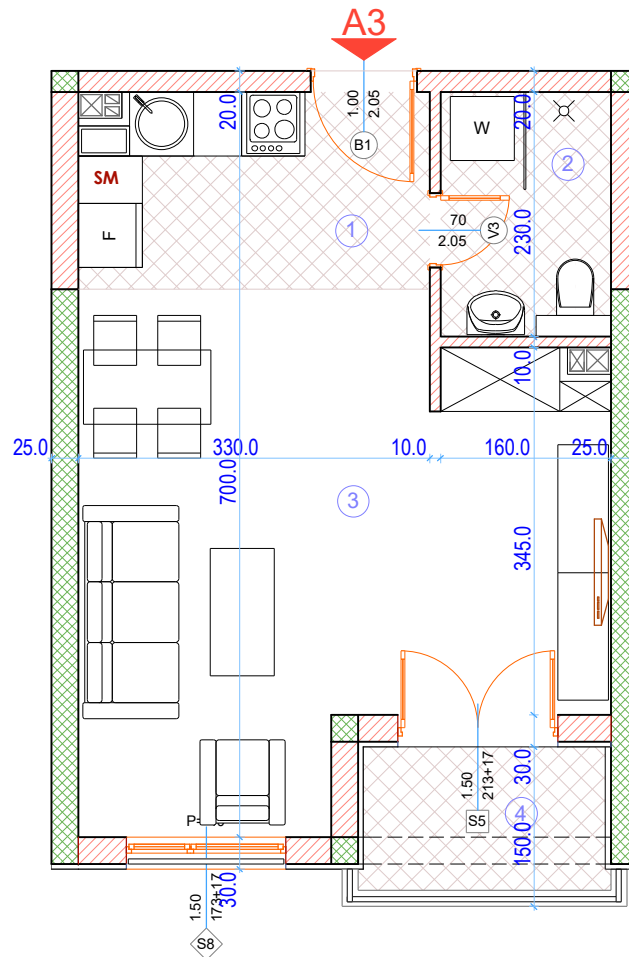

Stan A3 - studio apartman	podovi	m ²
01. Predsoblje	Keramika	5,77
02. Kupatilo	Keramika	3,43
03. Dnevni boravak	Parquet/tarket	21,04
04. Terasa	Keramika	3,05
Σ neto površina bez terase		<u>30,24</u>
Σ neto površina sa terasom		<u>33,29</u>

UP 107.2, blok 107, DUP "Bečići", k.p. 85/2 KO Bečići

stan A3 / studio / P=33,29m²

APARTMANSKO STANOVANJE

LAMELA A

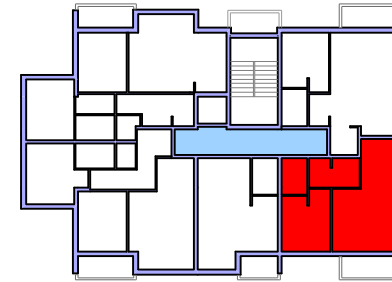

Pozicija stana

LAMELA A	stan A4
VI SPRAT	<input type="checkbox"/>
V SPRAT	<input checked="" type="checkbox"/>
IV SPRAT	<input checked="" type="checkbox"/>
III SPRAT	<input checked="" type="checkbox"/>
II SPRAT	<input checked="" type="checkbox"/>
I SPRAT	<input checked="" type="checkbox"/>
PRIZEMLJE	<input type="checkbox"/>

Ukupan broj stanova: 5

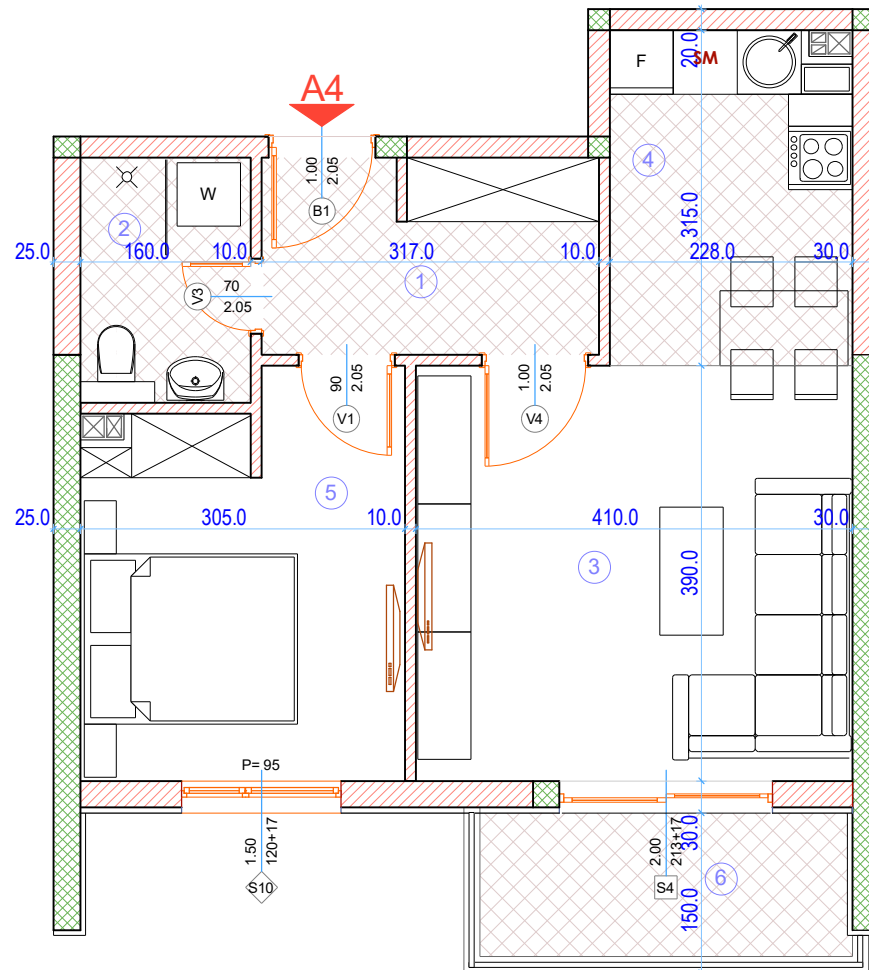

Stan A4 - jednosoban		podovi	m ²
01.	Hodnik	Keramika	5,63
02.	Kupatilo	Keramika	3,43
03.	Dnevni boravak	Parket/tarket	15,65
04.	Kuhinja	Keramika	6,82
05.	Spavaća soba	Parket/tarket	10,59
06.	Terasa	Keramika	4,58
Σ neto površina bez terase			42,12
Σ neto površina sa terasom			46,70

UP 107.2, blok 107, DUP "Bečići", k.p. 85/2 KO Bečići

stan A4 / jednosoban / P=46,70m²

APARTMANSKO STANOVANJE

LAMELA A

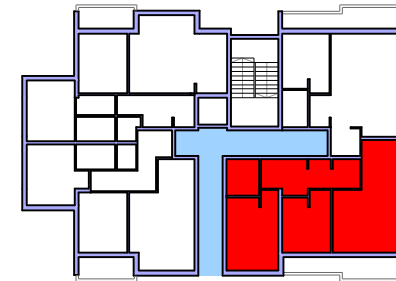

Pozicija stana

LAMELA A	stan A4v
VI SPRAT	<input type="checkbox"/>
V SPRAT	<input type="checkbox"/>
IV SPRAT	<input type="checkbox"/>
III SPRAT	<input type="checkbox"/>
II SPRAT	<input type="checkbox"/>
I SPRAT	<input type="checkbox"/>
PRIZEMLJE	<input checked="" type="checkbox"/>
Ukupan broj stanova:	1

	Stan A4v - dvosoban	podovi	m ²
01.	Ulaz	Keramika	5,72
02.	Dnevni boravak	Parket/tarket	15,65
03.	Kuhinja	Keramika	6,82
04.	Hodnik	Keramika	6,02
05.	Kupatilo	Keramika	4,44
06.	Spavaća soba 1	Parket/tarket	15,17
07.	Spavaća soba 2	Parket/tarket	10,59
08.	Terasa	Keramika	8,05
	Σ neto površina bez terase		<u>64,41</u>
	Σ neto površina sa terasom		<u>72,46</u>

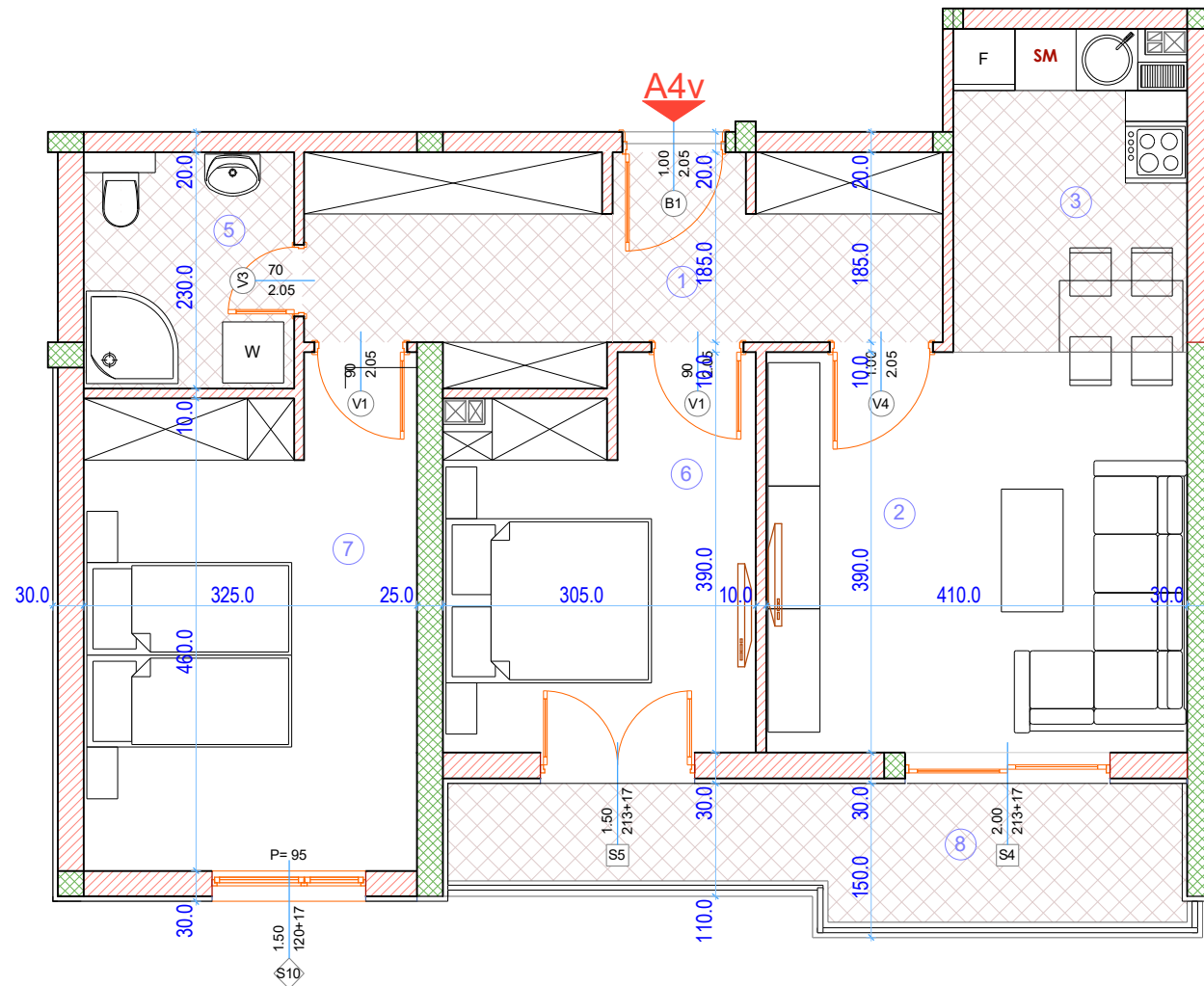

UP 107.2, blok 107, DUP "Bečići", k.p. 85/2 KO Bečići

stan A4v / dvosoban / P=72,46m²

APARTMANSKO STANOVANJE

LAMELA A

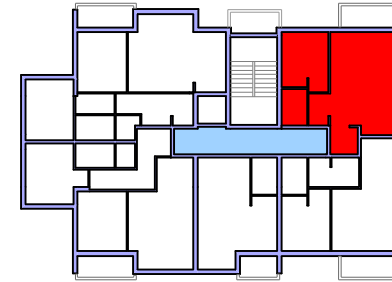

Pozicija stana

LAMELA A	stan A5
VI SPRAT	<input type="checkbox"/>
V SPRAT	<input checked="" type="checkbox"/>
IV SPRAT	<input checked="" type="checkbox"/>
III SPRAT	<input checked="" type="checkbox"/>
II SPRAT	<input checked="" type="checkbox"/>
I SPRAT	<input checked="" type="checkbox"/>
PRIZEMLJE	<input type="checkbox"/>

Ukupan broj stanova: 5

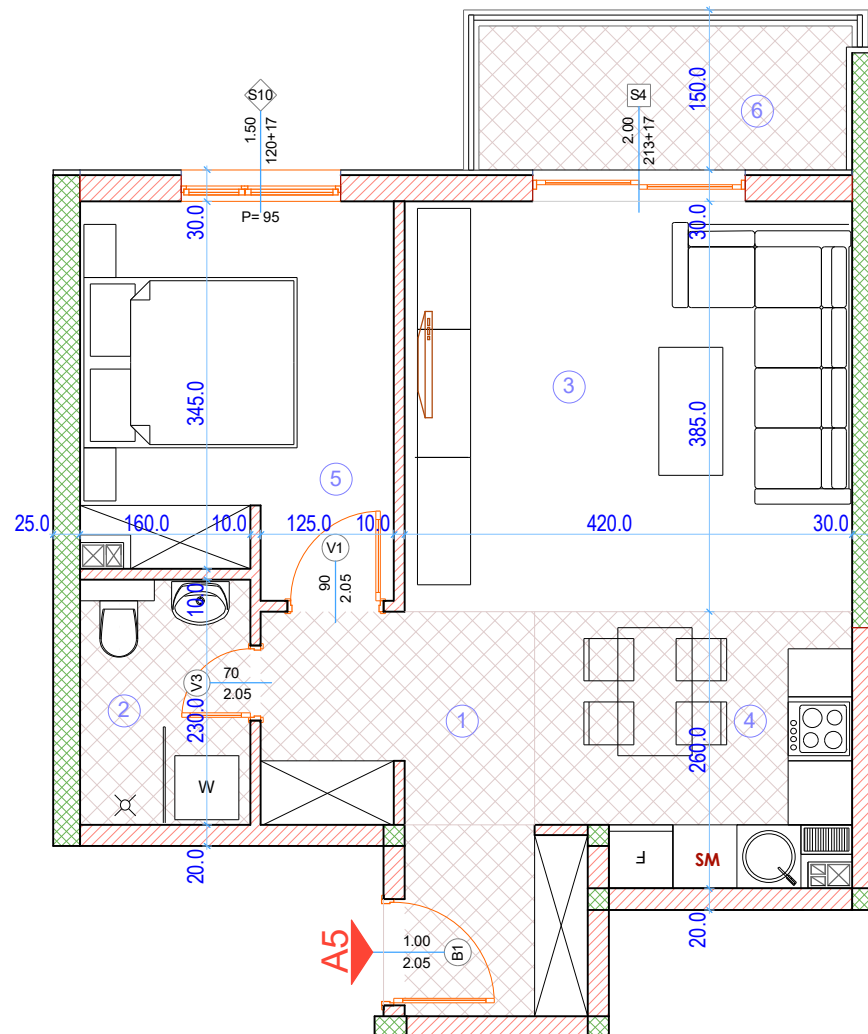

Stan A5 - jednosoban		podovi	m ²
01.	Hodnik	Keramika	7,88
02.	Kupatilo	Keramika	3,43
03.	Dnevni boravak	Parquet/tarket	15,52
04.	Kuhinja	Keramika	6,96
05.	Spavaća soba	Parquet/tarket	10,32
06.	Terasa	Keramika	4,58
Σ neto površina bez terase			44,11
Σ neto površina sa terasom			48,69

UP 107.2, blok 107, DUP "Bečići", k.p. 85/2 KO Bečići

stan A5 / jednosoban / P=48,69m²

APARTMANSKO STANOVANJE

LAMELA A

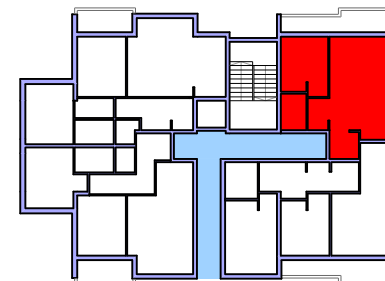

Pozicija stana

LAMELA A	stan A5v
VI SPRAT	<input type="checkbox"/>
V SPRAT	<input type="checkbox"/>
IV SPRAT	<input type="checkbox"/>
III SPRAT	<input type="checkbox"/>
II SPRAT	<input type="checkbox"/>
I SPRAT	<input type="checkbox"/>
PRIZEMLJE	<input checked="" type="checkbox"/>

Ukupan broj stanova: 1

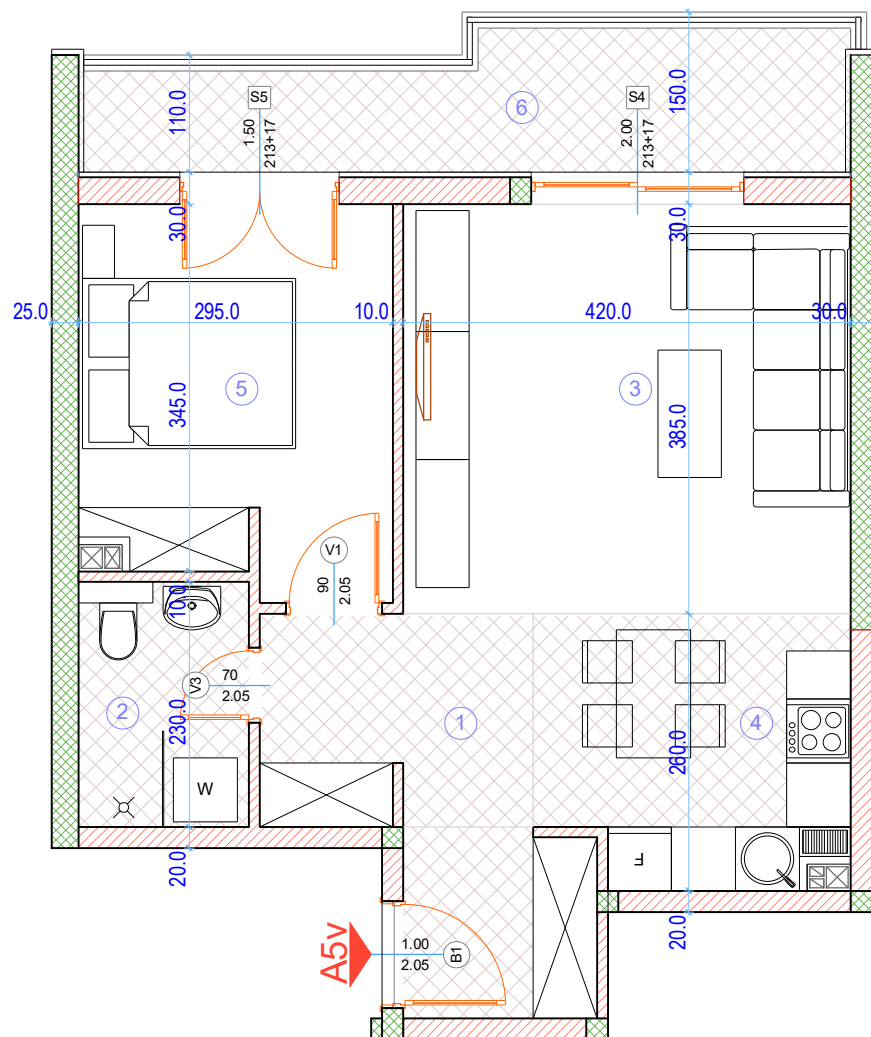

Stan A5v - jednosoban		podovi	m ²
01.	Hodnik	Keramika	7,88
02.	Kupatilo	Keramika	3,43
03.	Dnevni boravak	Parquet/tarket	15,52
04.	Kuhinja	Keramika	6,96
05.	Spavaća soba	Parquet/tarket	10,32
06.	Terasa	Keramika	8,05
Σ neto površina bez terase			44,11
Σ neto površina sa terasom			52,16

UP 107.2, blok 107, DUP "Bečići", k.p. 85/2 KO Bečići

stan A5v / jednosoban / P=52,16m²

APARTMANSKO STANOVANJE

LAMELA A

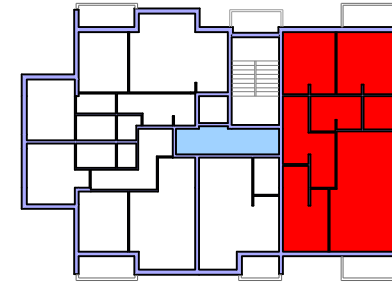

Pozicija stana

LAMELA A	stan A6
VI SPRAT	
Ukupan broj stanova:	1

Stan A6 - trosoban		podovi	m ²
01.	Ulaz	Keramika	8,27
02.	Ostava ispod stepeništa	Keramika	1,42
03.	WC	Keramika	2,66
04.	Dnevni boravak	Parquet/tarket	16,59
05.	Trpezarija	Parquet/tarket	7,57
06.	Kuhinja	Keramika	5,69
07.	Spavaća soba	Parquet/tarket	9,64
08.	Predsoblje	Parquet/tarket	6,61
09.	Kupatilo	Keramika	4,45
10.	Spavaća soba	Parquet/tarket	14,83
11.	Spavaća soba	Parquet/tarket	12,05
12.	Terasa	Keramika	4,58
13.	Terasa	Keramika	4,58
Krovnna galerija			
14.	Stepenište	drvo/metal	3,57
15.	Galerija	Parquet/tarket	18,93
Σ neto površina bez krovnne galerije			<u>98,94</u>
Σ neto površina sa krovnnom galerijom			<u>121,44</u>

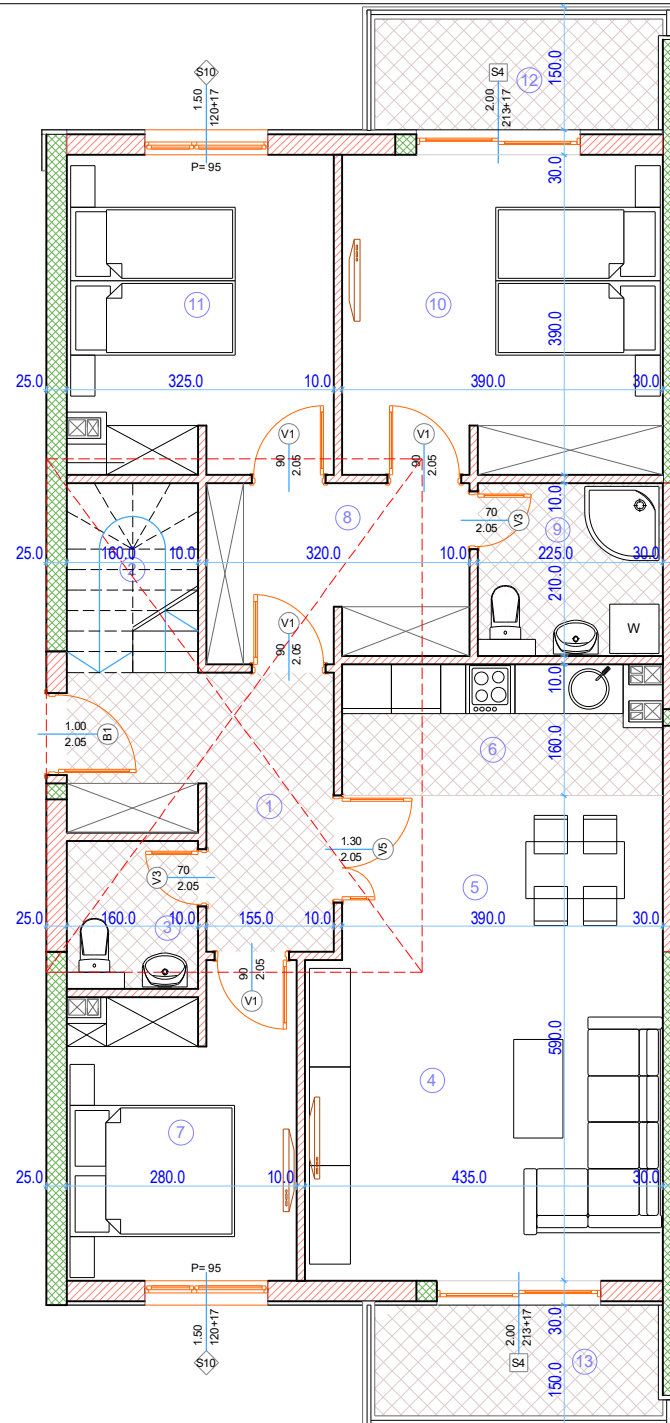
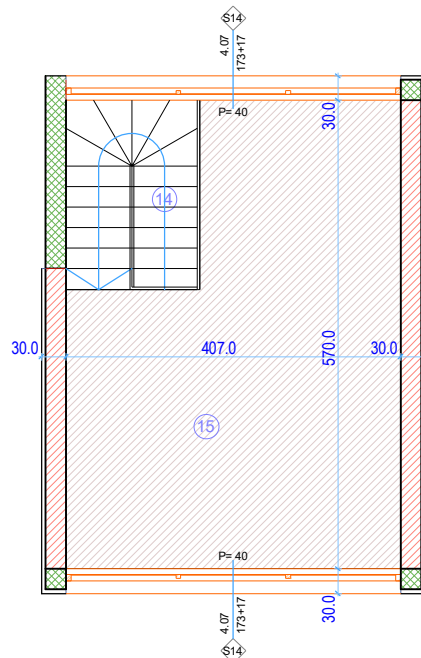

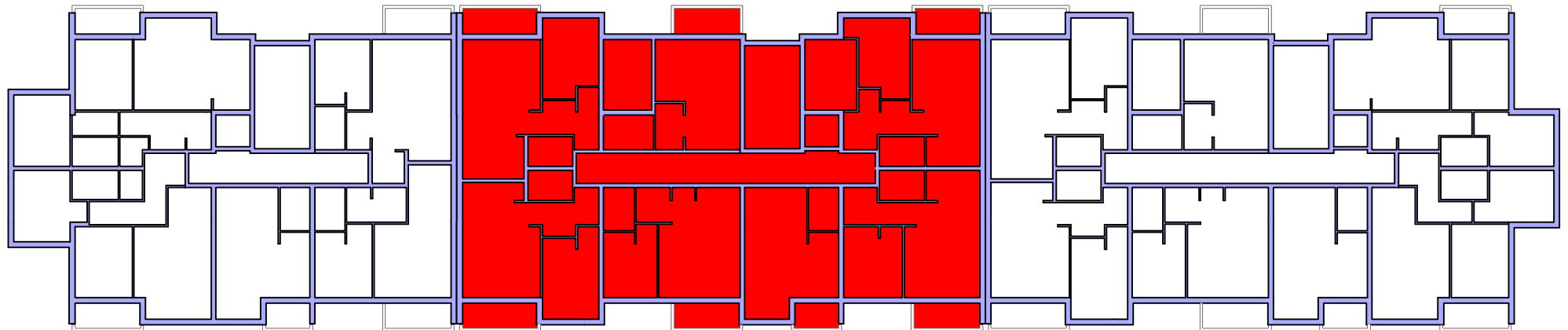

LAMELA A

LAMELA B

LAMELA C

ŠEMA STANOVA

	LAMELA A								LAMELA B								LAMELA C													
stan	A1	A2	A3	A4	A4v	A5	A5v	A6	B1	B1v	B2	B2v	B3	B3v	B4	B5	B6	B6v	B7	C1	C1v	C2	C2v	C3	C3v	C4	C5	C6	C7	
tip	2S	2S	SA	1S	2S	1S	1S	3S	SA	1S	2S	1S	1S	3S	1S	SA	1S	1S	2S	SA	1S	2S	1S	1S	3S	1S	SA	2S	2S	
m ²	69.21	65.61	33.29	46.70	72.46	48.69	52.16	121.44	34.26	48.05	64.38	55.24	50.98	136.73	44.24	33.29	48.91	52.38	59.67	34.26	48.05	64.38	55.24	50.98	136.73	44.24	33.29	60.90	64.56	
PRIZEMLJE	1	1			1		1			1		1	1				1	1		1	1		1	1				1	1	14
I SPRAT	1	1	1	1		1			1		1		1		1	1	1		1	1		1		1	1	1	1	1	19	
II SPRAT	1	1	1	1		1			1		1		1		1	1	1		1	1		1		1	1	1	1	1	19	
III SPRAT	1	1	1	1		1			1		1		1		1	1	1		1	1		1		1	1	1	1	1	19	
IV SPRAT	1	1	1	1		1			1		1		1		1	1	1		1	1		1		1	1	1	1	1	19	
V SPRAT	1	1	1	1		1			1		1		1		1	1	1		1	1		1		1	1	1	1	1	19	
VI SPRAT	1	1	1					1	1					1	1	1	1		1	1				1	1	1	1	1	16	
	7	7	6	5	1	5	1	1	6	1	5	1	6	1	6	6	6	1	7	6	1	5	1	6	1	6	6	7	7	125

APARTMANSKO STANOVANJE

LAMELA B

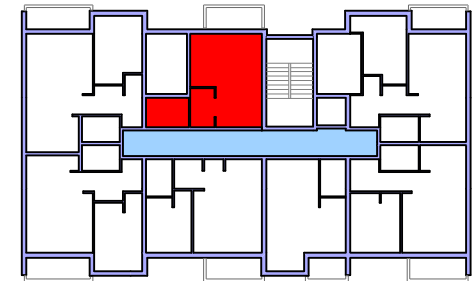

Pozicija stana

LAMELA B	stan B1
VI SPRAT	■
V SPRAT	■
IV SPRAT	■
III SPRAT	■
II SPRAT	■
I SPRAT	■
PRIZEMLJE	■

Ukupan broj stanova: 6

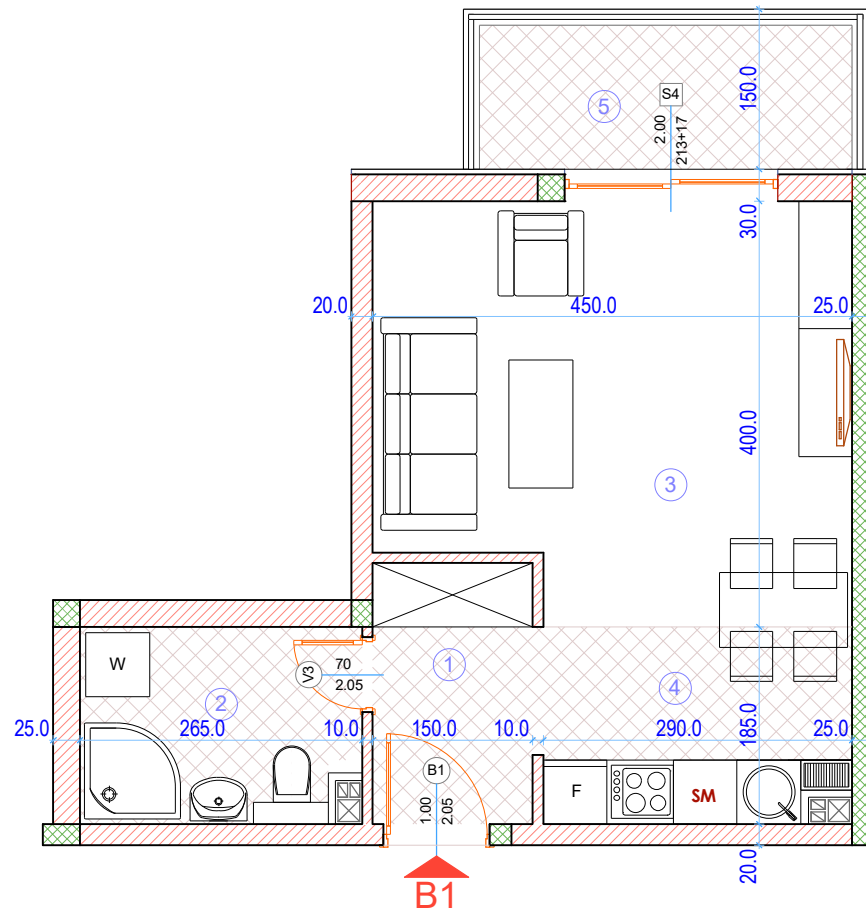

Stan B1 - studio apartman	podovi	m ²
01. Hodnik	Keramika	3,56
02. Kupatilo	Keramika	4,47
03. Dnevni boravak	Parquet/tarket	16,48
04. Kuhinja	Keramika	5,17
05. Terasa	Keramika	4,58
Σ neto površina bez terase		29,68
Σ neto površina sa terasom		34,26

UP 107.2, blok 107, DUP "Bečići", k.p. 85/2 KO Bečići

stan B1 / studio / P=34,26m²

APARTMANSKO STANOVANJE

LAMELA B

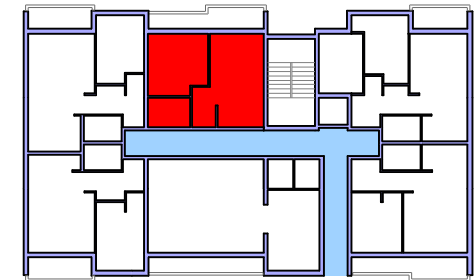

Pozicija stana

LAMELA B	stanB1v
VI SPRAT	<input type="checkbox"/>
V SPRAT	<input type="checkbox"/>
IV SPRAT	<input type="checkbox"/>
III SPRAT	<input type="checkbox"/>
II SPRAT	<input type="checkbox"/>
I SPRAT	<input type="checkbox"/>
PRIZEMLJE	<input checked="" type="checkbox"/>
Ukupan broj stanova:	1

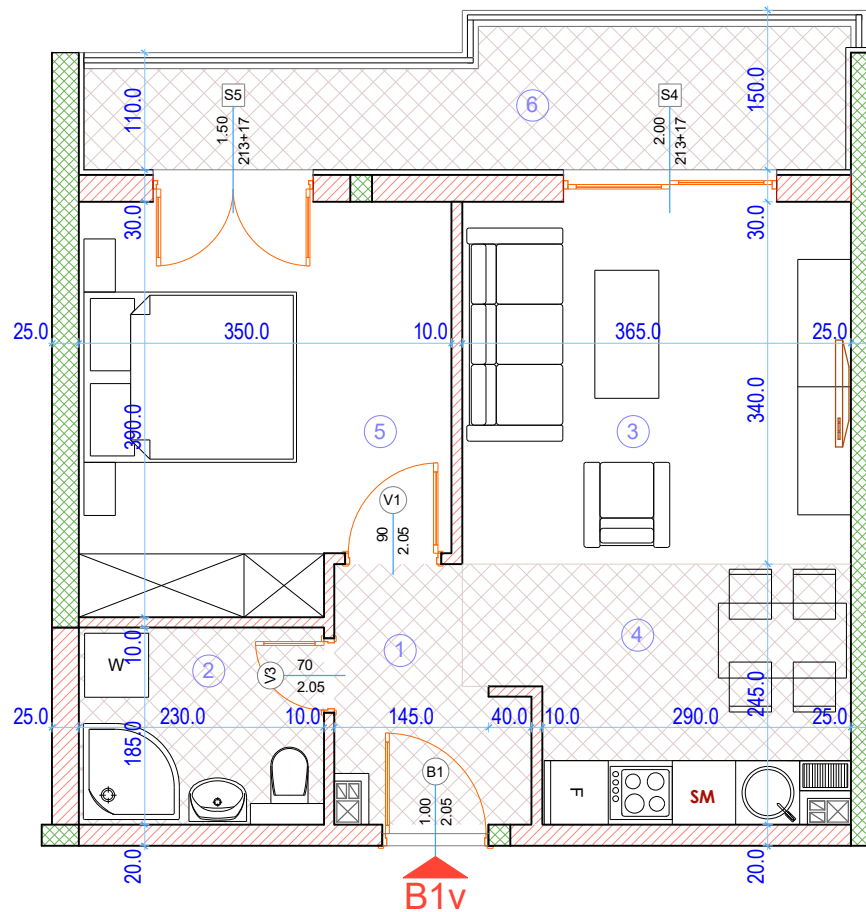

Stan B1v - jednosoban		podovi	m ²
01.	Hodnik	Keramika	3,48
02.	Kupatilo	Keramika	3,99
03.	Dnevni boravak	Parke/tarket	12,23
04.	Kuhinja	Keramika	7,58
05.	Spavaća soba	Parke/tarket	12,72
06.	Terasa	Keramika	8,05
Σ neto površina bez terase			<u>40,00</u>
Σ neto površina sa terasom			<u>48,05</u>

UP 107.2, blok 107, DUP "Bečići", k.p. 85/2 KO Bečići

stan B1v / jednosoban / P=48,05m²

APARTMANSKO STANOVANJE

LAMELA B

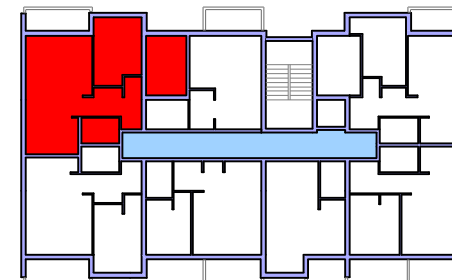

Pozicija stana

LAMELA B	stan B2
VI SPRAT	
V SPRAT	
IV SPRAT	
III SPRAT	
II SPRAT	
I SPRAT	
PRIZEMLJE	
Ukupan broj stanova:	5

Stan B2 - dvosoban		podovi	m ²
01.	Hodnik	Keramika	6,93
02.	Kupatilo	Keramika	3,56
03.	Dnevni boravak	Parket/tarket	20,52
04.	Kuhinja	Keramika	7,23
05.	Spavaća soba 1	Parket/tarket	11,68
06.	Spavaća soba 2	Parket/tarket	9,28
07.	Terasa	Keramika	5,18
Σ neto površina bez terase			59,20
Σ neto površina sa terasom			64,38

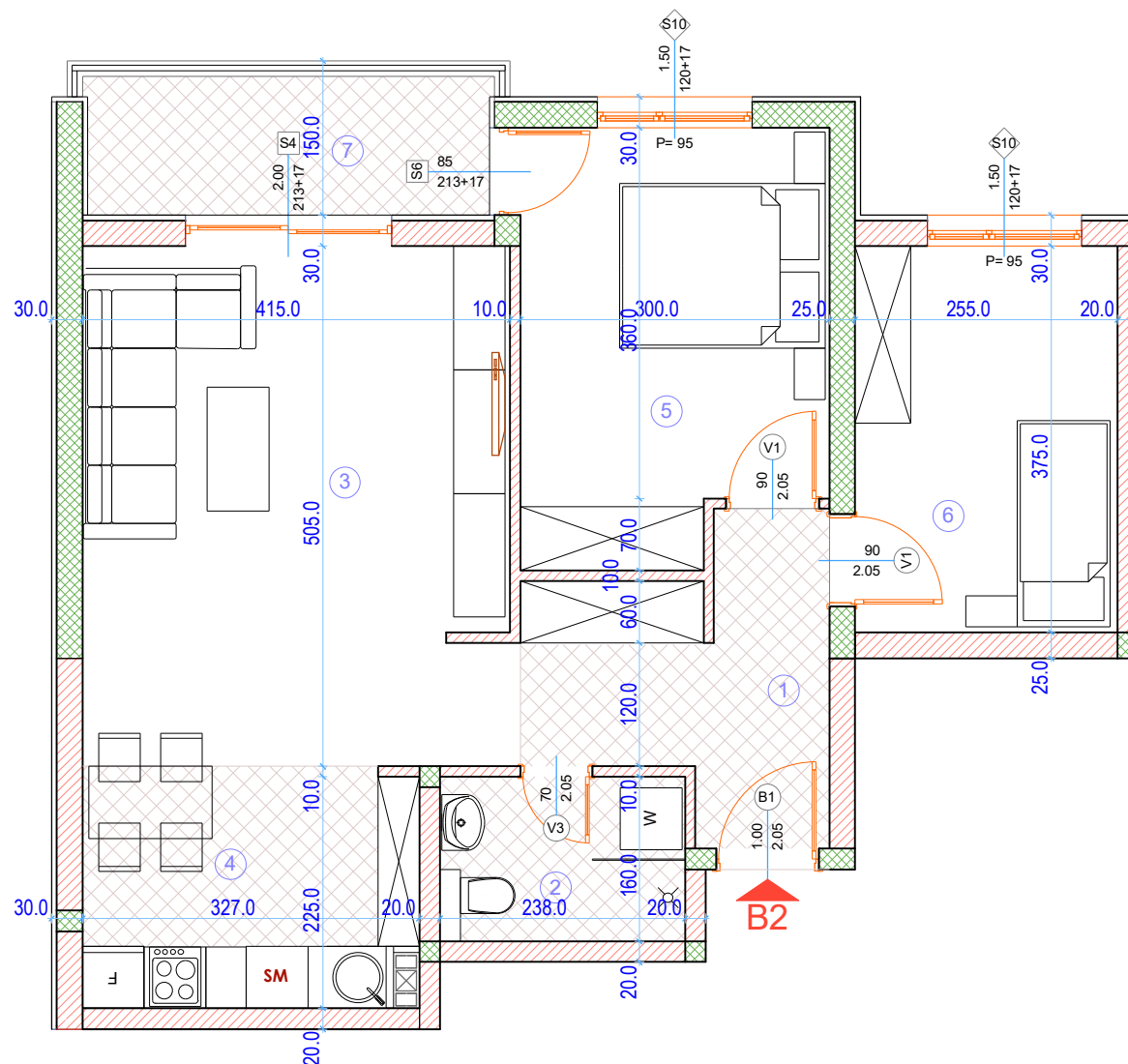

UP 107.2, blok 107, DUP "Bečići", k.p. 85/2 KO Bečići

stan B2 / dvosoban / P=64,38m²

APARTMANSKO STANOVANJE

LAMELA B

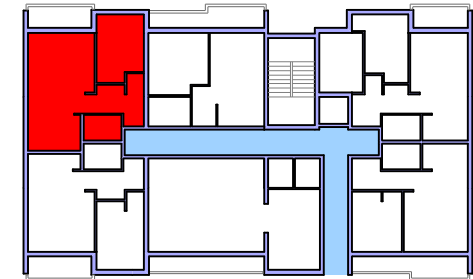

Pozicija stana

LAMELA B	stan B2v
VI SPRAT	<input type="checkbox"/>
V SPRAT	<input type="checkbox"/>
IV SPRAT	<input type="checkbox"/>
III SPRAT	<input type="checkbox"/>
II SPRAT	<input type="checkbox"/>
I SPRAT	<input type="checkbox"/>
PRIZEMLJE	<input checked="" type="checkbox"/>

Ukupan broj stanova: 1

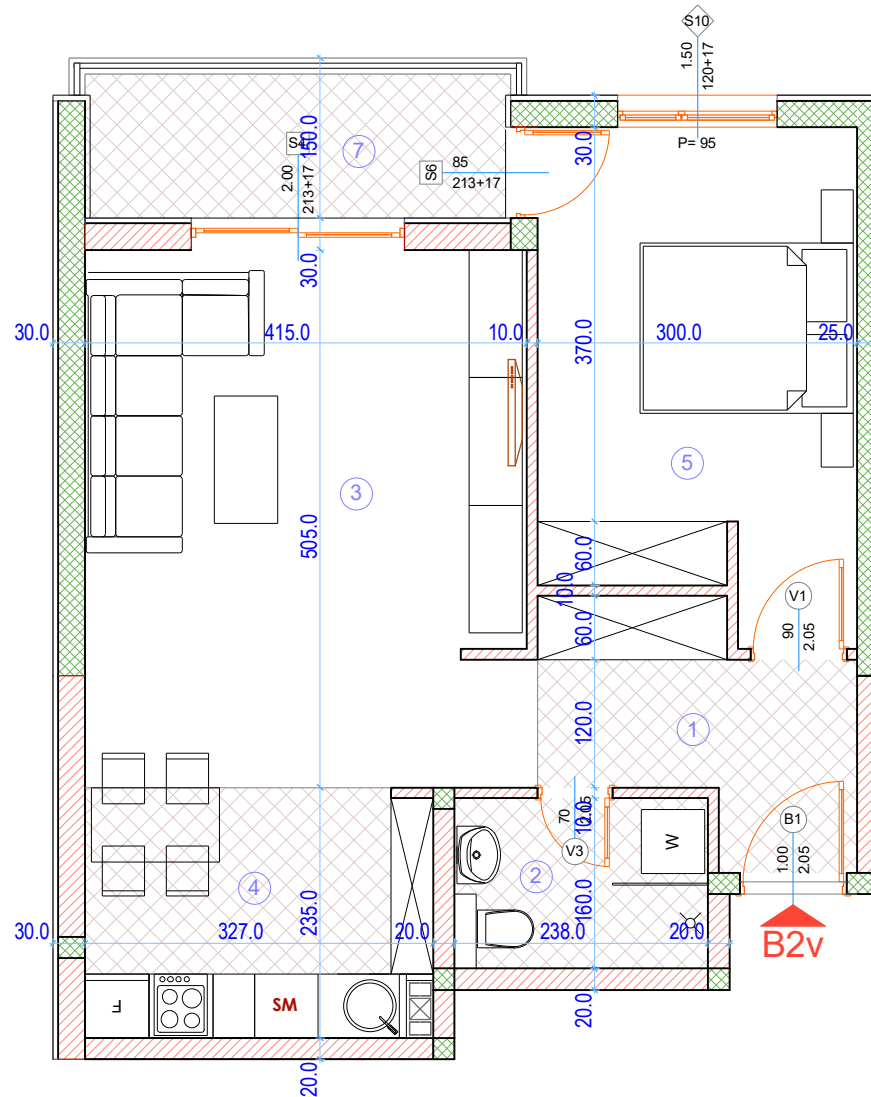

UP 107.2, blok 107, DUP "Bečići", k.p. 85/2 KO Bečići

stan B2v / jednosoban / P=55,24m²

Stan B2v - jednosoban		podovi	m ²
01.	Hodnik	Keramika	5,54
02.	Kupatilo	Keramika	3,56
03.	Dnevni boravak	Parquet/tarket	20,52
04.	Kuhinja	Keramika	7,23
05.	Spavaća soba	Parquet/tarket	13,21
06.	Terasa	Keramika	5,18
Σ neto površina bez terase			<u>50,06</u>
Σ neto površina sa terasom			<u>55,24</u>

APARTMANSKO STANOVANJE

LAMELA B

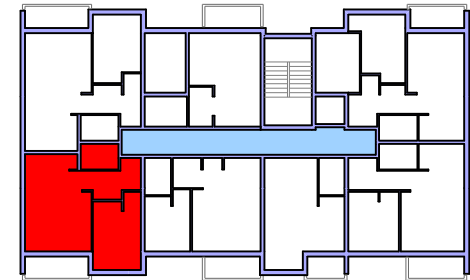

Pozicija stana

LAMELA B	stan B3
VI SPRAT	<input type="checkbox"/>
V SPRAT	<input checked="" type="checkbox"/>
IV SPRAT	<input checked="" type="checkbox"/>
III SPRAT	<input checked="" type="checkbox"/>
II SPRAT	<input checked="" type="checkbox"/>
I SPRAT	<input checked="" type="checkbox"/>
PRIZEMLJE	<input checked="" type="checkbox"/>
Ukupan broj stanova:	6

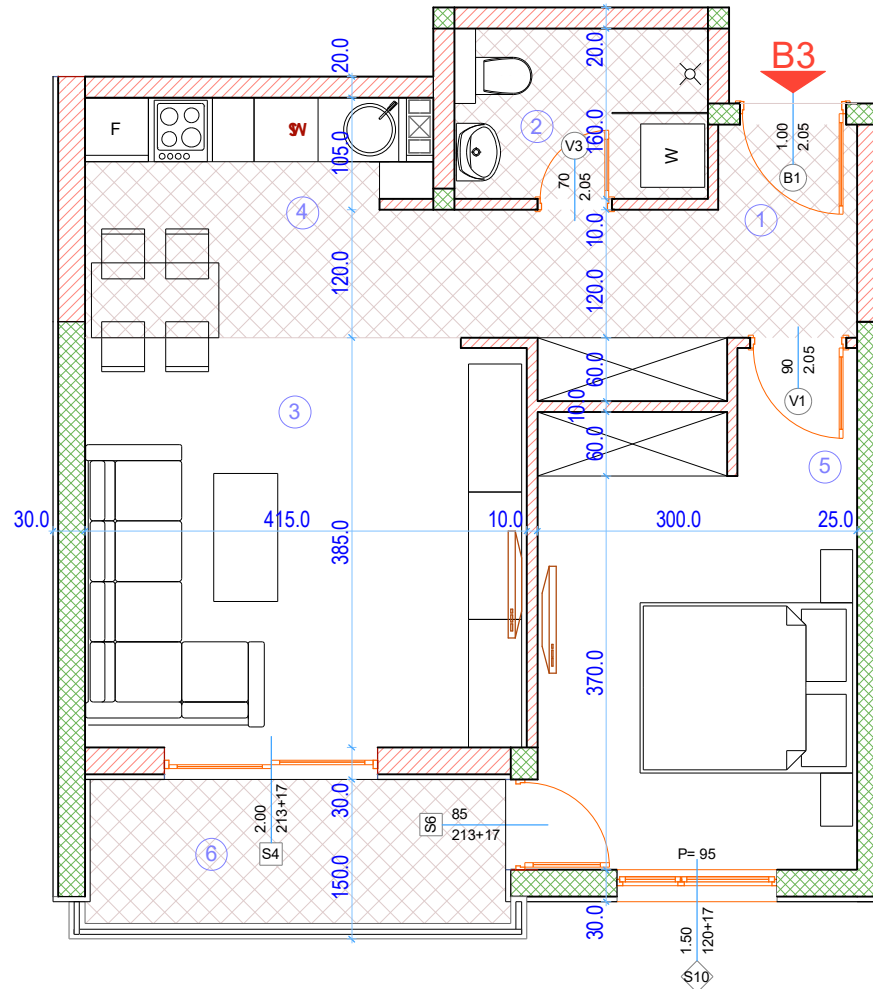

Stan B3 - jednosoban		podovi	m ²
01.	Hodnik	Keramika	6,37
02.	Kupatilo	Keramika	3,56
03.	Dnevni boravak	Parket/tarket	15,57
04.	Kuhinja	Keramika	7,20
05.	Spavaća soba 1	Parket/tarket	13,10
06.	Terasa	Keramika	5,18
Σ neto površina bez terase			<u>45,80</u>
Σ neto površina sa terasom			<u>50,98</u>

UP 107.2, blok 107, DUP "Bečići", k.p. 85/2 KO Bečići

stan B3 / jednosoban / P=50,98m²

APARTMANSKO STANOVANJE

LAMELA B

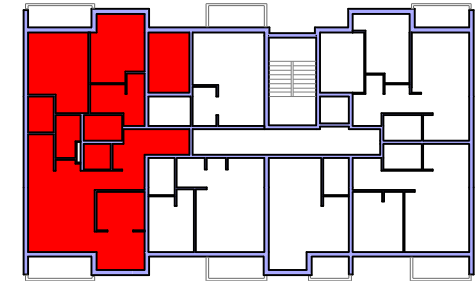

Pozicija stana

LAMELA B	stan B3v
VI SPRAT	■
Ukupan broj stanova:	1

Stan B3v - trosoban	podovi	m ²
01. Ulaz	Keramika	4,35
02. Hodnik	Keramika	7,98
03. WC	Keramika	2,47
04. Dnevni boravak	Parket/tarket	21,45
05. Trpezarija	Parket/tarket	7,11
06. Kuhinja	Keramika	6,83
07. Ostava ispod stepeništa	Keramika	1,42
08. Predsoblje	Parket/tarket	7,63
09. Kupatilo	Keramika	3,56
10. Sp. soba sa kupatilom i garderobom	Parket/tarket	23,59
11. Sp. soba 2	Parket/tarket	12,92
12. Sp. soba 3	Parket/tarket	9,41
13. Terasa 1	Keramika	5,18
14. Terasa 2	Keramika	5,18
Krovna galerija		
15. Stepenište	drvo/metal	3,57
16. Galerija	Parket/tarket	14,08
Σ neto površina bez krovne galerije		<u>119,08</u>
Σ neto površina sa krovnom galerijom		<u>136,73</u>

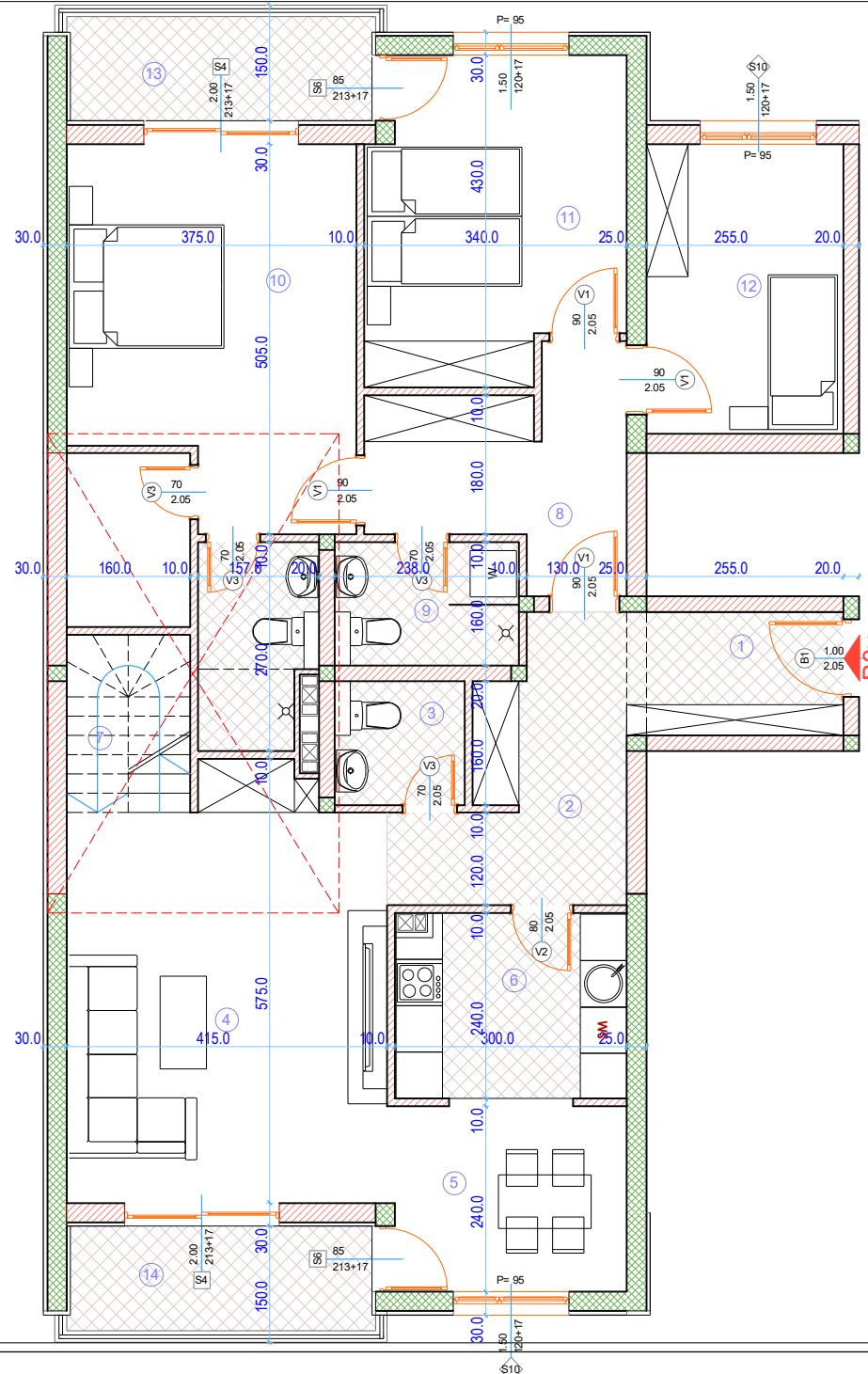
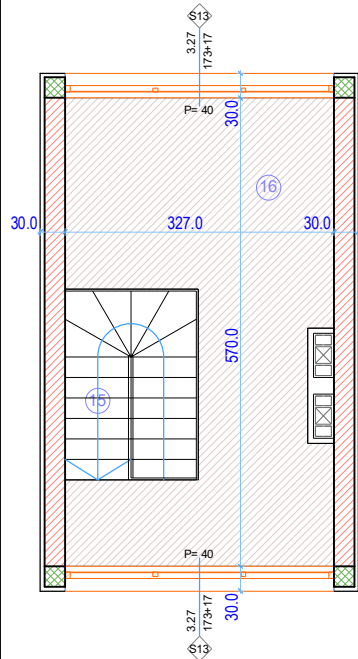

UP 107.2, blok 107, DUP "Bečići", k.p. 85/2 KO Bečići

stan B3v / trosoban-dupleks / P=136,73m²

APARTMANSKO STANOVANJE

LAMELA B

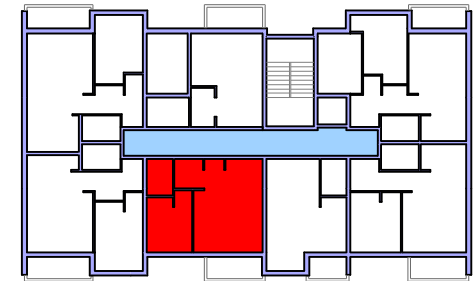

Pozicija stana

LAMELA B	stan B4
VI SPRAT	
V SPRAT	
IV SPRAT	
III SPRAT	
II SPRAT	
I SPRAT	
PRIZEMLJE	

Ukupan broj stanova: 6

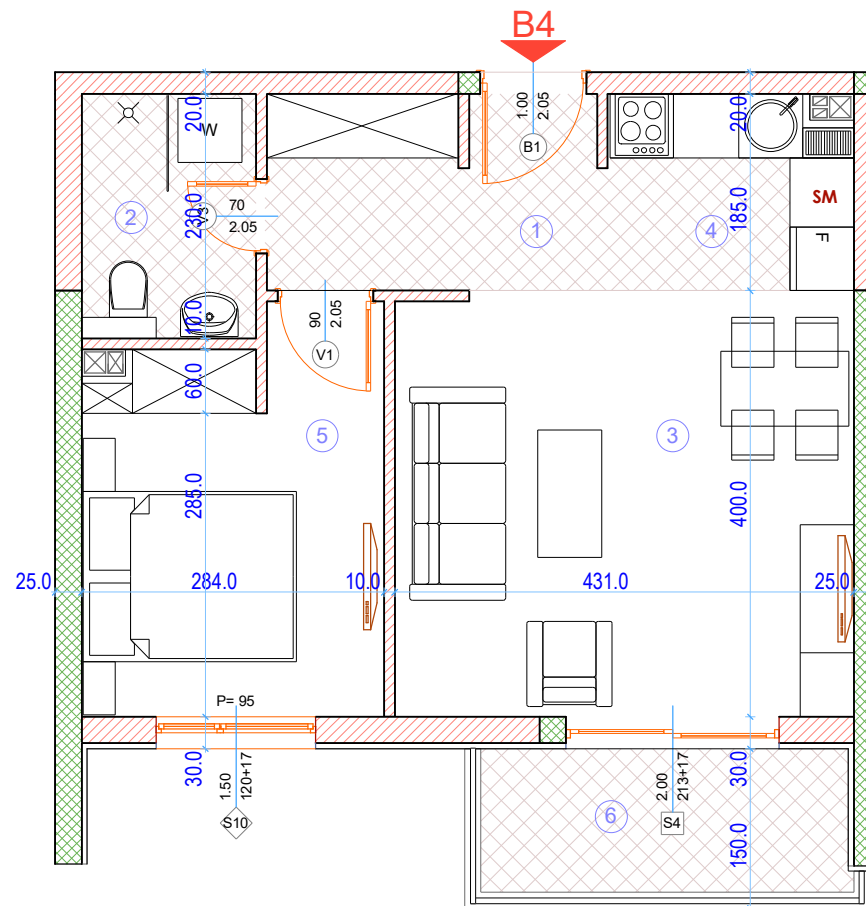

Stan B4 - jednosoban		podovi	m ²
01.	Predsoblje	Keramika	5,60
02.	Kupatilo	Keramika	3,52
03.	Dnevni boravak	Parket/tarket	16,76
04.	Kuhinja	Keramika	4,00
05.	Spavaća soba 1	Parket/tarket	9,78
06.	Terasa	Keramika	4,58
Σ neto površina bez terase			39,66
Σ neto površina sa terasom			44,24

UP 107.2, blok 107, DUP "Bečići", k.p. 85/2 KO Bečići

stan B4 / jednosoban / P=44,24m²

APARTMANSKO STANOVANJE

LAMELA B

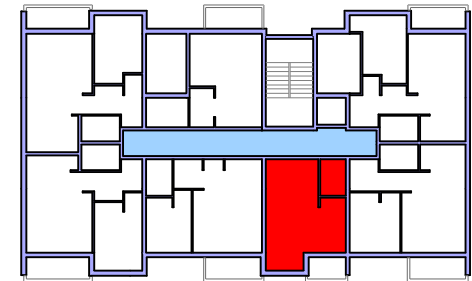

Pozicija stana

LAMELA B	stan B5
VI SPRAT	
V SPRAT	
IV SPRAT	
III SPRAT	
II SPRAT	
I SPRAT	
PRIZEMLJE	

Ukupan broj stanova: 6

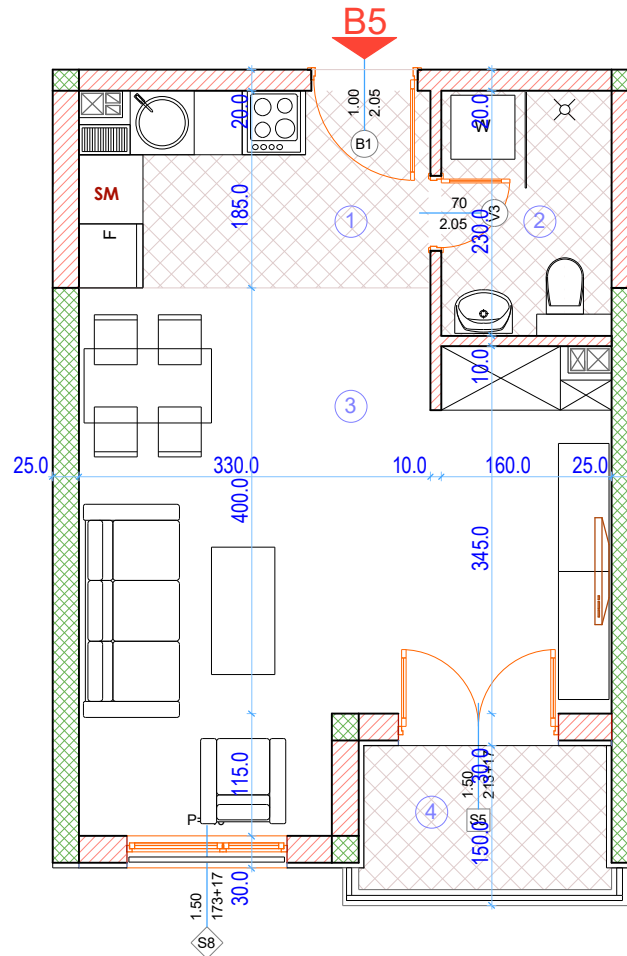

Stan B5 - studio apartman		podovi	m ²
01.	Predsoblje	Keramika	5,77
02.	Kupatilo	Keramika	3,43
03.	Dnevni boravak	Parquet/tarket	21,04
04.	Terasa	Keramika	3,05
	Σ neto površina bez terase		<u>30,24</u>
	Σ neto površina sa terasom		<u>33,29</u>

UP 107.2, blok 107, DUP "Bečići", k.p. 85/2 KO Bečići

stan B5 / studio / P=33,29m²

APARTMANSKO STANOVANJE

LAMELA B

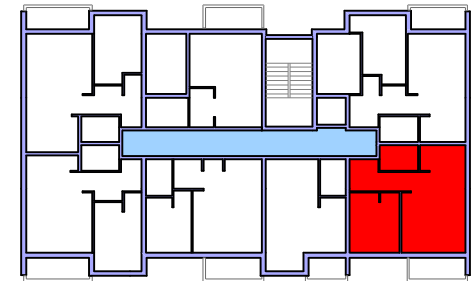

Pozicija stana

LAMELA B	stan B6
VI SPRAT	
V SPRAT	
IV SPRAT	
III SPRAT	
II SPRAT	
I SPRAT	
PRIZEMLJE	

Ukupan broj stanova: 6

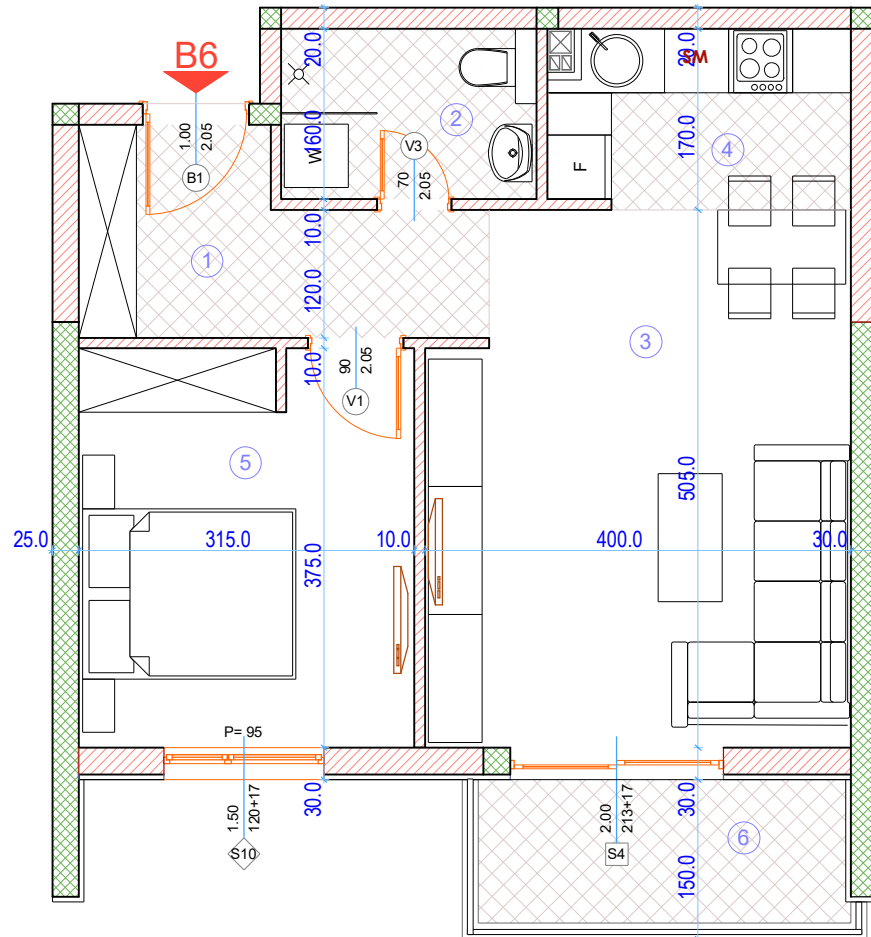

Stan B6 - jednosoban	podovi	m ²
01. Hodnik	Keramika	5,88
02. Kupatilo	Keramika	3,59
03. Dnevni boravak	Parquet/tarket	18,97
04. Kuhinja	Keramika	4,49
05. Spavaća soba 1	Parquet/tarket	11,40
06. Terasa	Keramika	4,58
Σ neto površina bez terase		44,33
Σ neto površina sa terasom		48,91

UP 107.2, blok 107, DUP "Bečići", k.p. 85/2 KO Bečići

stan B6 / jednosoban / P=48,91m²

APARTMANSKO STANOVANJE

LAMELA B

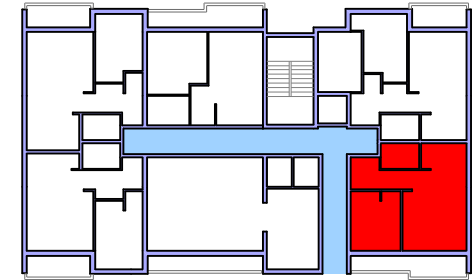

Pozicija stana

LAMELA B	stan B6v
VI SPRAT	<input type="checkbox"/>
V SPRAT	<input type="checkbox"/>
IV SPRAT	<input type="checkbox"/>
III SPRAT	<input type="checkbox"/>
II SPRAT	<input type="checkbox"/>
I SPRAT	<input type="checkbox"/>
PRIZEMLJE	<input checked="" type="checkbox"/>
Ukupan broj stanova: 1	

	Stan B6v - jednosoban	podovi	m ²
01.	Hodnik	Keramika	5,88
02.	Kupatilo	Keramika	3,59
03.	Dnevni boravak	Parket/tarket	18,97
04.	Kuhinja	Keramika	4,49
05.	Spavaća soba 1	Parket/tarket	11,40
06.	Terasa	Keramika	8,05
	Σ neto površina bez terase		<u>44,33</u>
	Σ neto površina sa terasom		<u>52,38</u>

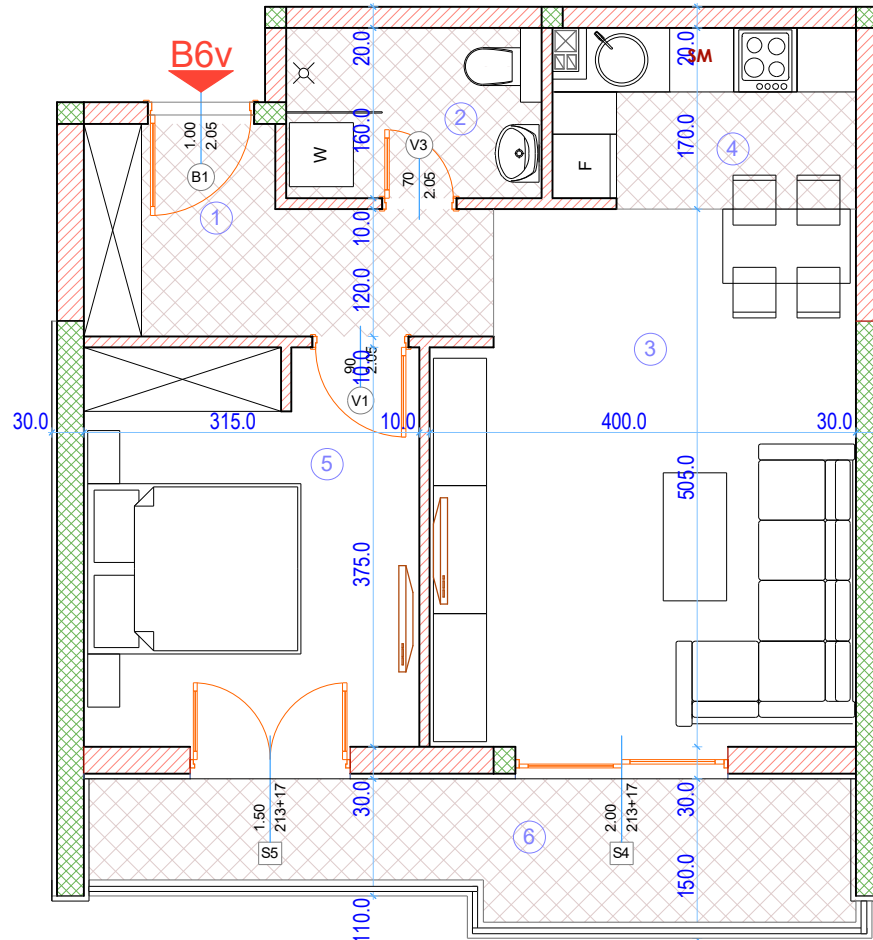

UP 107.2, blok 107, DUP "Bečići", k.p. 85/2 KO Bečići

stan B6v / jednosoban / P=52,38m²

APARTMANSKO STANOVANJE

LAMELA B

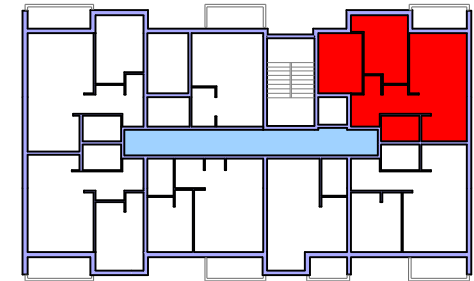

Pozicija stana

LAMELA B	stan B7
VI SPRAT	
V SPRAT	
IV SPRAT	
III SPRAT	
II SPRAT	
I SPRAT	
PRIZEMLJE	

Ukupan broj stanova: 7

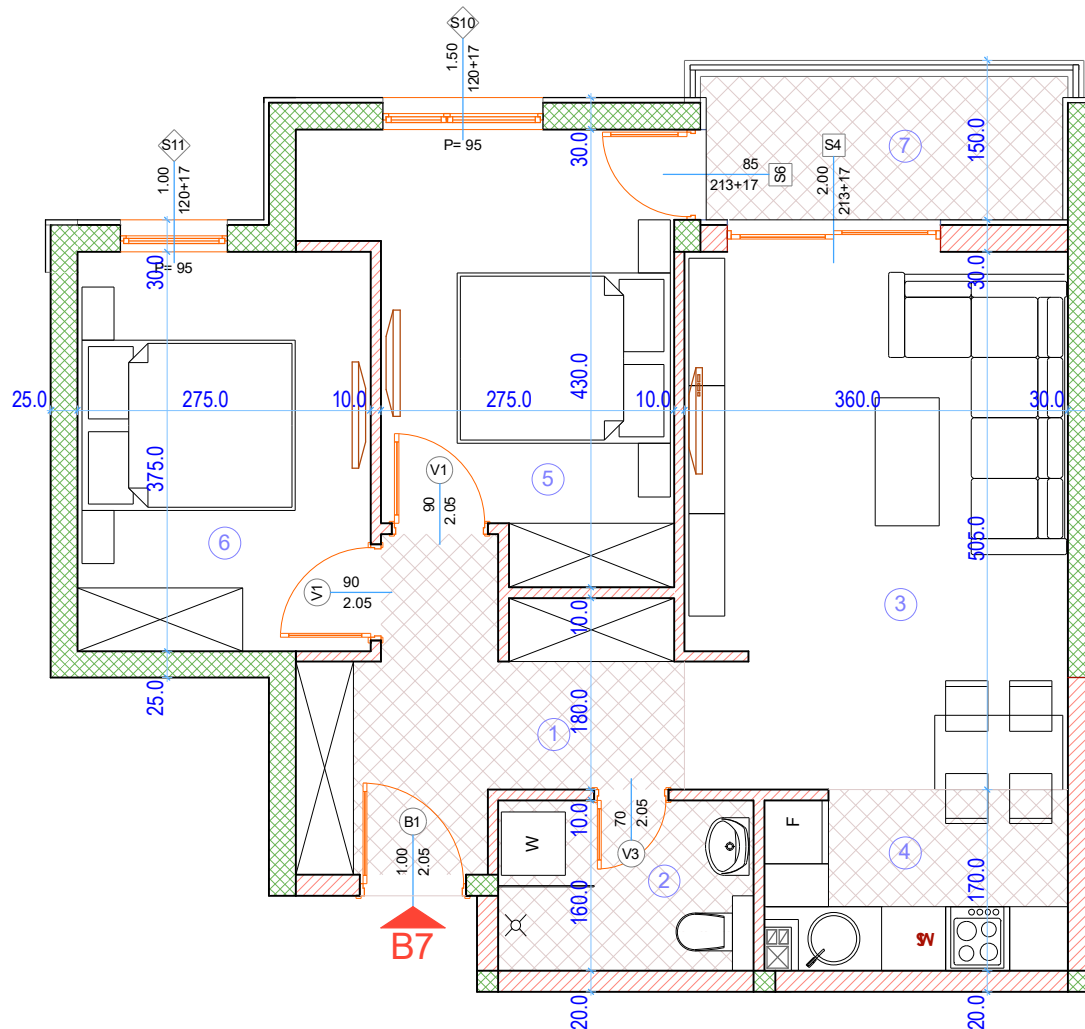

Stan B7 - dvosoban	podovi	m ²
01. Hodnik	Keramika	7,83
02. Kupatilo	Keramika	3,59
03. Dnevni boravak	Parket/tarket	17,71
04. Kuhinja	Keramika	4,49
05. Spavaća soba 1	Parket/tarket	11,59
06. Spavaća soba 2	Parket/tarket	10,00
07. Terasa	Keramika	4,46
Σ neto površina bez terase		<u>55,21</u>
Σ neto površina sa terasom		<u>59,67</u>

UP 107.2, blok 107, DUP "Bečići", k.p. 85/2 KO Bečići

stan B7 / dvosoban / P=59,67m²

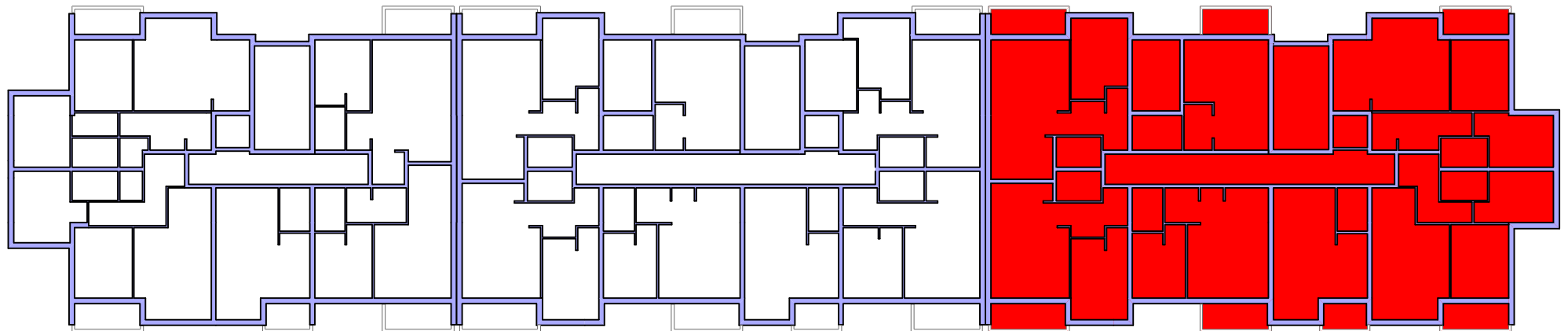

LAMELA A

LAMELA B

LAMELA C

ŠEMA STANOVA

	LAMELA A									LAMELA B									LAMELA C												
stan	A1	A2	A3	A4	A4v	A5	A5v	A6	B1	B1v	B2	B2v	B3	B3v	B4	B5	B6	B6v	B7	C1	C1v	C2	C2v	C3	C3v	C4	C5	C6	C7		
tip	2S	2S	SA	1S	2S	1S	1S	3S	SA	1S	2S	1S	1S	3S	1S	SA	1S	1S	2S	SA	1S	2S	1S	1S	3S	1S	SA	2S	2S		
m ²	69.21	65.61	33.29	46.70	72.46	48.69	52.16	121.44	34.26	48.05	64.38	55.24	50.98	136.73	44.24	33.29	48.91	52.38	59.67	34.26	48.05	64.38	55.24	50.98	136.73	44.24	33.29	60.90	64.56		
PRIZEMLJE	1	1			1		1			1		1	1					1	1		1		1	1				1	1	14	
I SPRAT	1	1	1	1		1			1		1		1		1	1	1		1	1	1		1		1		1	1	1	1	19
II SPRAT	1	1	1	1		1			1		1		1		1	1	1		1	1	1		1		1		1	1	1	1	19
III SPRAT	1	1	1	1		1			1		1		1		1	1	1		1	1	1		1		1		1	1	1	1	19
IV SPRAT	1	1	1	1		1			1		1		1		1	1	1		1	1	1		1		1		1	1	1	1	19
V SPRAT	1	1	1	1		1			1		1		1		1	1	1		1	1	1		1		1		1	1	1	1	19
VI SPRAT	1	1	1					1	1					1	1	1	1		1	1	1					1	1	1	1	1	16
	7	7	6	5	1	5	1	1	6	1	5	1	6	1	6	6	6	1	7	6	1	5	1	6	1	6	6	7	7	125	

APARTMANSKO STANOVANJE

LAMELA C

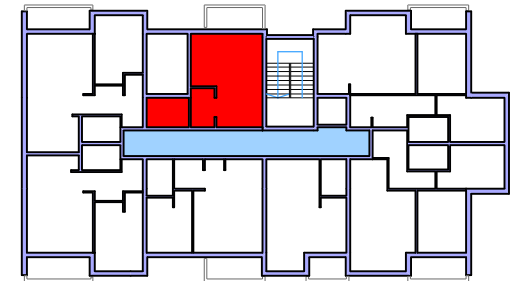

Pozicija stana

LAMELA C	stan C1
VI SPRAT	
V SPRAT	
IV SPRAT	
III SPRAT	
II SPRAT	
I SPRAT	
PRIZEMLJE	

Ukupan broj stanova: 6

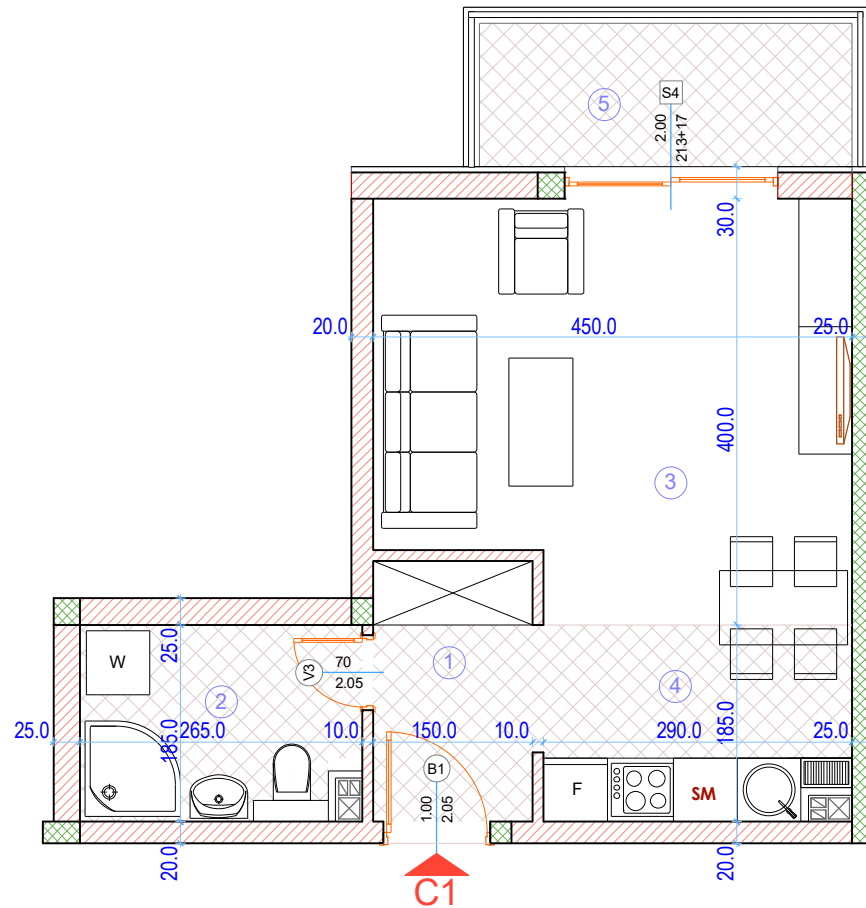

Stan C1 - studio apartman		podovi	m ²
01.	Hodnik	Keramika	3,56
02.	Kupatilo	Keramika	4,47
03.	Dnevni boravak	Parquet/tarket	16,48
04.	Kuhinja	Keramika	5,17
05.	Terasa	Keramika	4,58
Σ neto površina bez terase			29,68
Σ neto površina sa terasom			34,26

UP 107.2, blok 107, DUP "Bečići", k.p. 85/2 KO Bečići

stan C1 / studio / P=34,26m²

APARTMANSKO STANOVANJE

LAMELA C

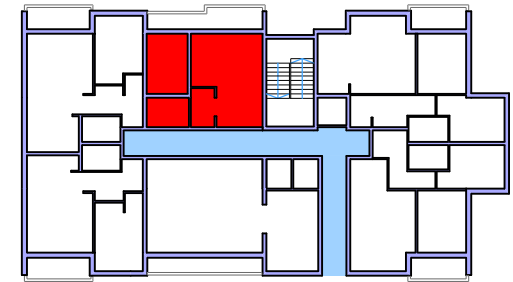

Pozicija stana

LAMELA C	stan C1v
VI SPRAT	<input type="checkbox"/>
V SPRAT	<input type="checkbox"/>
IV SPRAT	<input type="checkbox"/>
III SPRAT	<input type="checkbox"/>
II SPRAT	<input type="checkbox"/>
I SPRAT	<input type="checkbox"/>
PRIZEMLJE	<input checked="" type="checkbox"/>
Ukupan broj stanova:	1

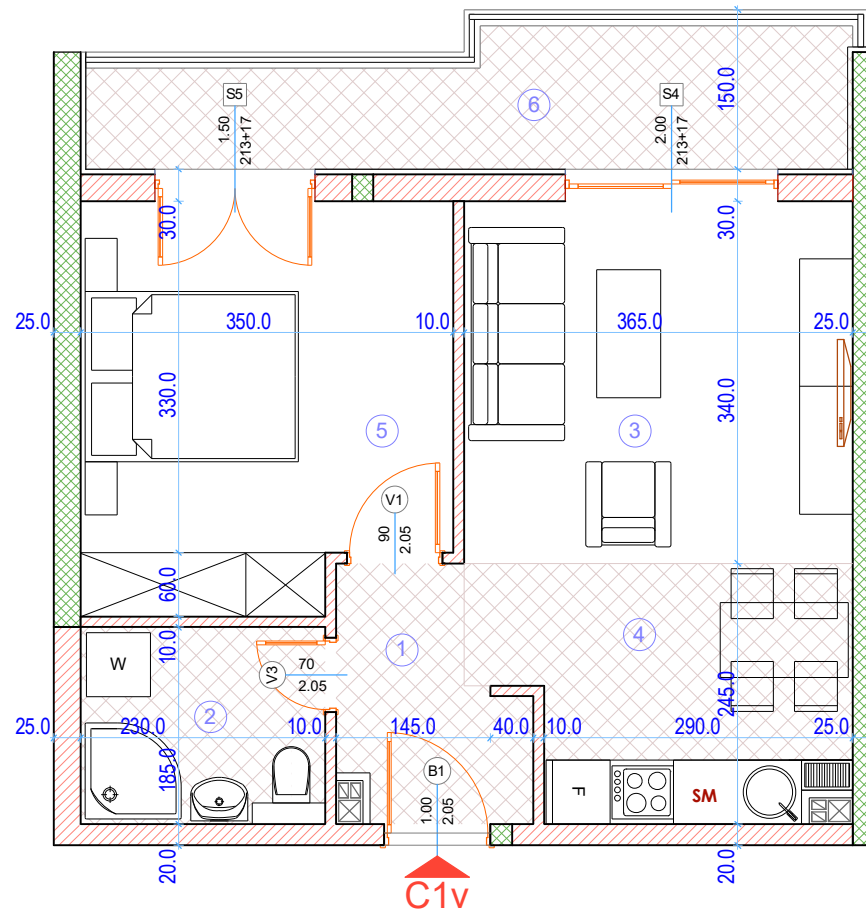

Stan B1v - jednosoban		podovi	m ²
01.	Hodnik	Keramika	3,48
02.	Kupatilo	Keramika	3,99
03.	Dnevni boravak	Parket/tarket	12,23
04.	Kuhinja	Keramika	7,58
05.	Spavaća soba	Parket/tarket	12,72
06.	Terasa	Keramika	8,05
Σ neto površina bez terase			<u>40,00</u>
Σ neto površina sa terasom			<u>48,05</u>

UP 107.2, blok 107, DUP "Bečići", k.p. 85/2 KO Bečići

stan C1v / jednosoban / P=48,05m²

APARTMANSKO STANOVANJE

LAMELA C

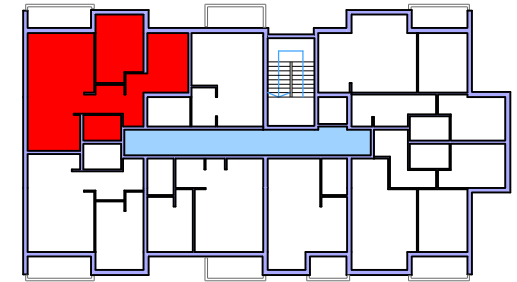

Pozicija stana

LAMELA C	stan C2
VI SPRAT	<input type="checkbox"/>
V SPRAT	<input checked="" type="checkbox"/>
IV SPRAT	<input checked="" type="checkbox"/>
III SPRAT	<input checked="" type="checkbox"/>
II SPRAT	<input checked="" type="checkbox"/>
I SPRAT	<input checked="" type="checkbox"/>
PRIZEMLJE	<input type="checkbox"/>

Ukupan broj stanova: 5

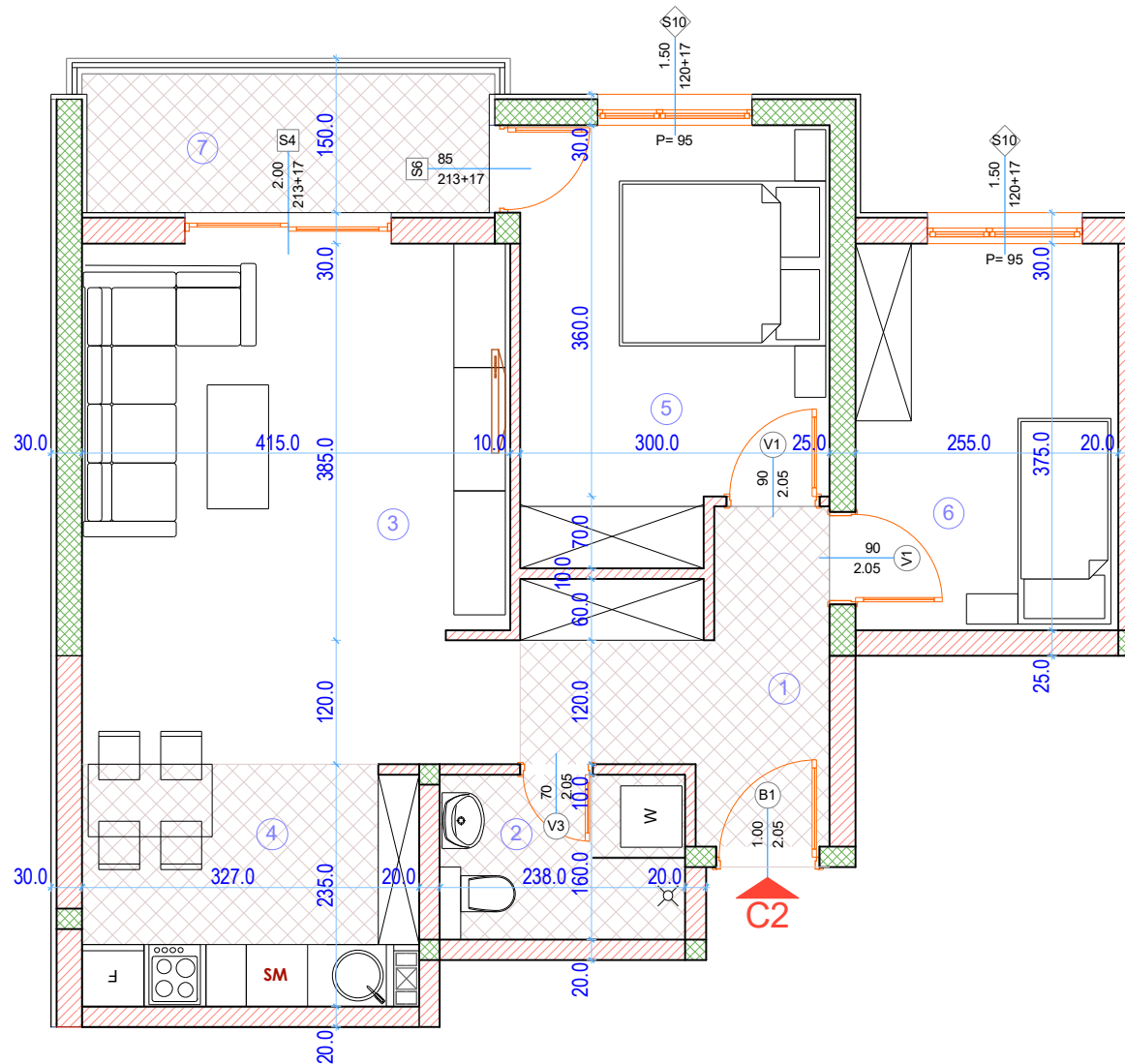

Stan C2 - dvosoban		podovi	m ²
01.	Hodnik	Keramika	6,93
02.	Kupatilo	Keramika	3,56
03.	Dnevni boravak	Parket/tarket	20,52
04.	Kuhinja	Keramika	7,23
05.	Spavaća soba 1	Parket/tarket	11,68
06.	Spavaća soba 2	Parket/tarket	9,28
07.	Terasa	Keramika	5,18
Σ neto površina bez terase			59,20
Σ neto površina sa terasom			64,38

UP 107.2, blok 107, DUP "Bečići", k.p. 85/2 KO Bečići

stan C2 / dvosoban / P=64,38m²

APARTMANSKO STANOVANJE

LAMELA C

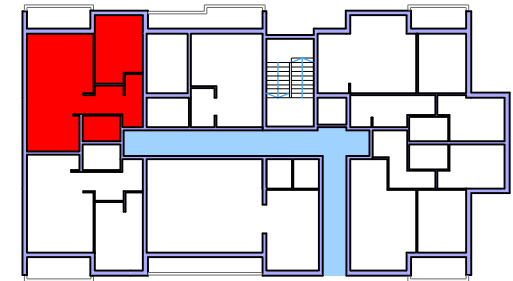

Pozicija stana

LAMELA C	stan C2v
VI SPRAT	<input type="checkbox"/>
V SPRAT	<input type="checkbox"/>
IV SPRAT	<input type="checkbox"/>
III SPRAT	<input type="checkbox"/>
II SPRAT	<input type="checkbox"/>
I SPRAT	<input type="checkbox"/>
PRIZEMLJE	<input checked="" type="checkbox"/>

Ukupan broj stanova: 1

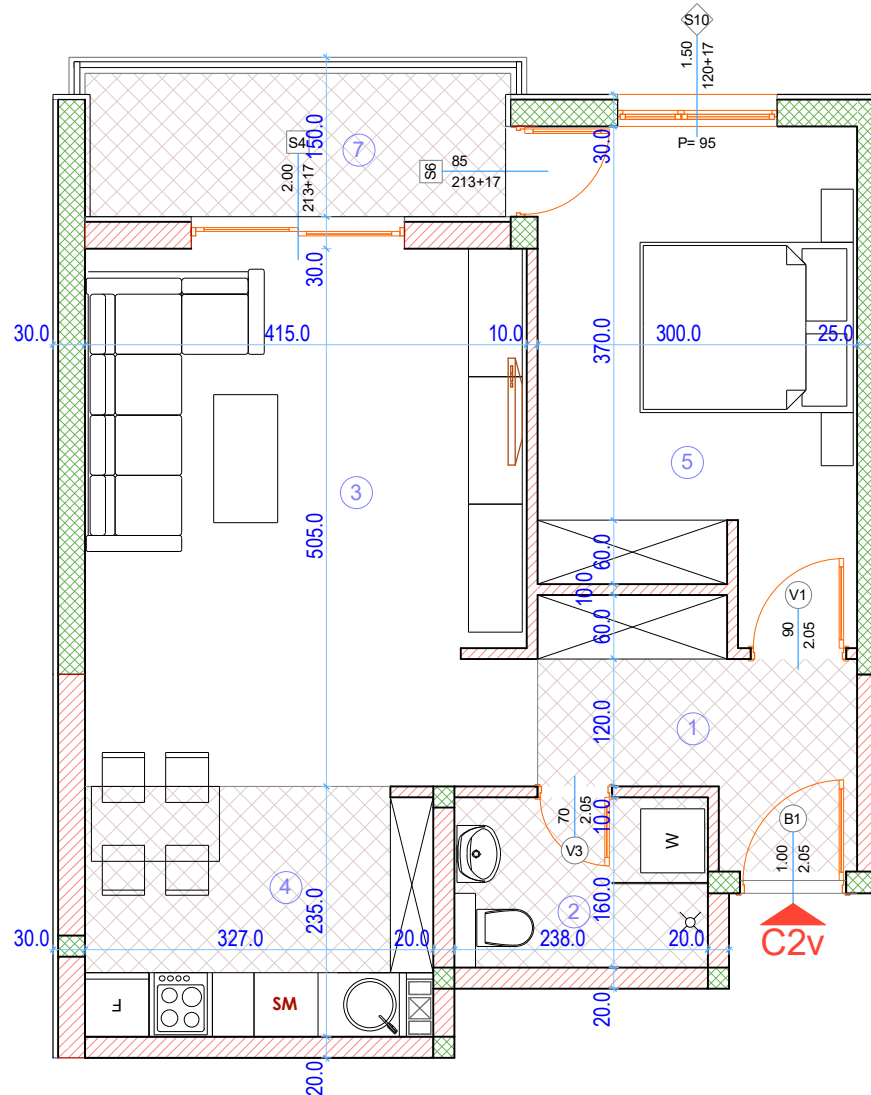

UP 107.2, blok 107, DUP "Bečići", k.p. 85/2 KO Bečići

stan C2v / jednosoban / P=55,24m²

Stan C2v - jednosoban	podovi	m ²
01. Hodnik	Keramika	5,54
02. Kupatilo	Keramika	3,56
03. Dnevni boravak	Parket/tarket	20,52
04. Kuhinja	Keramika	7,23
05. Spavaća soba	Parket/tarket	13,21
06. Terasa	Keramika	5,18
Σ neto površina bez terase		50,06
Σ neto površina sa terasom		55,24

APARTMANSKO STANOVANJE

LAMELA C

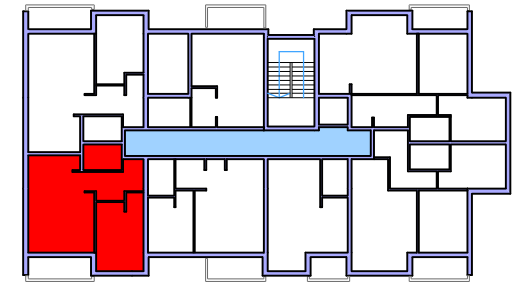

Pozicija stana

LAMELA C	stan C3
VI SPRAT	
V SPRAT	■
IV SPRAT	■
III SPRAT	■
II SPRAT	■
I SPRAT	■
PRIZEMLJE	■
Ukupan broj stanova:	6

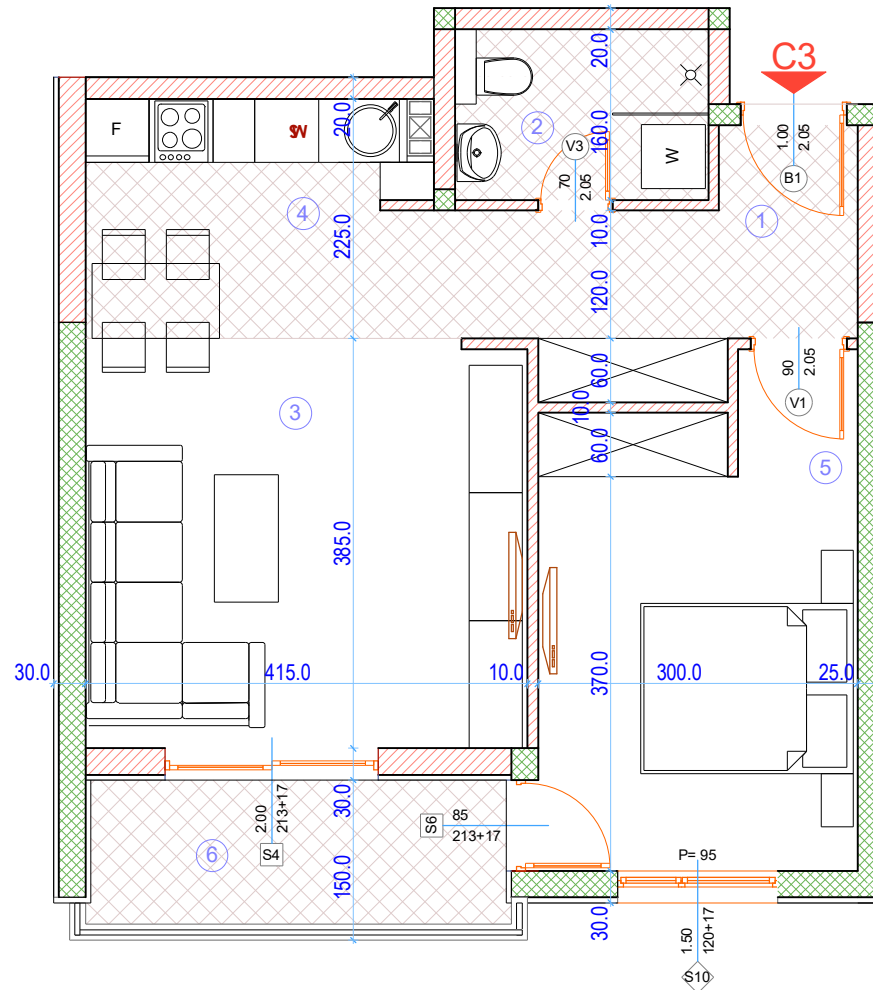

Stan C3 - jednosoban	podovi	m ²
01. Hodnik	Keramika	6,37
02. Kupatilo	Keramika	3,56
03. Dnevni boravak	Parquet/tarket	15,57
04. Kuhinja	Keramika	7,20
05. Spavaća soba 1	Parquet/tarket	13,10
06. Terasa	Keramika	5,18
Σ neto površina bez terase		<u>45,80</u>
Σ neto površina sa terasom		<u>50,98</u>

UP 107.2, blok 107, DUP "Bečići", k.p. 85/2 KO Bečići

stan C3 / jednosoban / P=50,98m²

APARTMANSKO STANOVANJE

LAMELA C

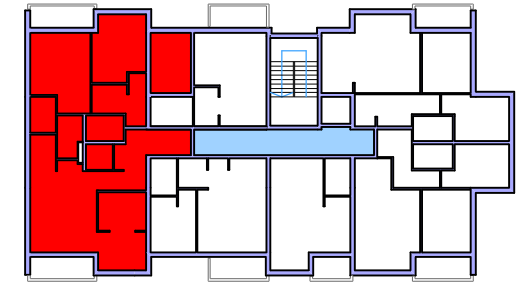

Pozicija stana

LAMELA C	stan C3v
VI SPRAT	
Ukupan broj stanova:	1

Stan C3v - trosoban	podovi	m ²
01. Ulaz	Keramika	4,35
02. Hodnik	Keramika	7,98
03. WC	Keramika	2,47
04. Dnevni boravak	Parquet/tarket	21,45
05. Trpezarija	Parquet/tarket	7,11
06. Kuhinja	Keramika	6,83
07. Ostava ispod stepeništa	Keramika	1,42
08. Predsoblje	Parquet/tarket	7,63
09. Kupatilo	Keramika	3,56
10. Sp. soba sa kupatilom i garderobom	Parquet/tarket	23,59
11. Sp. soba 2	Parquet/tarket	12,92
12. Sp. soba 3	Parquet/tarket	9,41
13. Terasa 1	Keramika	5,18
14. Terasa 2	Keramika	5,18
Krovnna galerija		
15. Stepenište	drvo/metal	3,57
16. Galerija	Parquet/tarket	14,08
Σ neto površina bez krovnne galerije		<u>119,08</u>
Σ neto površina sa krovnnom galerijom		<u>136,73</u>

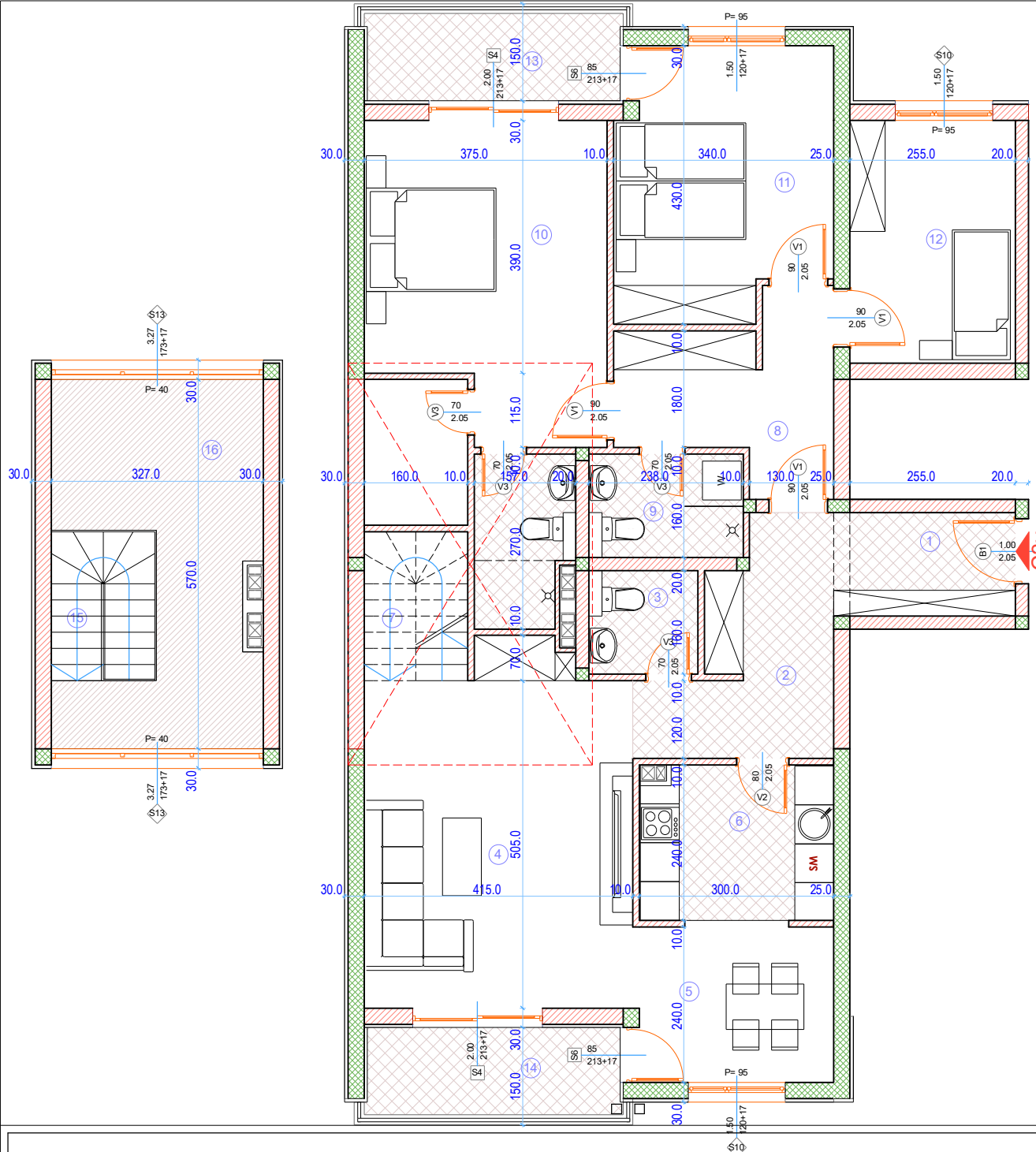

UP 107.2, blok 107, DUP "Bečići", k.p. 85/2 KO Bečići

stan C3v / trosoban-dupleks / P=136,73m²

APARTMANSKO STANOVANJE

LAMELA C

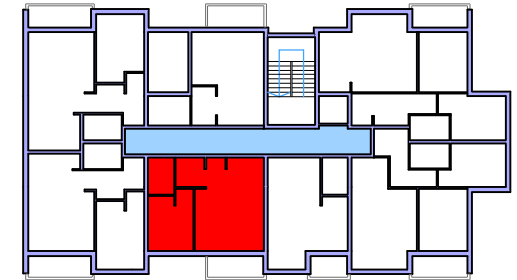

Pozicija stana

LAMELA C	stan C4
VI SPRAT	<input checked="" type="checkbox"/>
V SPRAT	<input checked="" type="checkbox"/>
IV SPRAT	<input checked="" type="checkbox"/>
III SPRAT	<input checked="" type="checkbox"/>
II SPRAT	<input checked="" type="checkbox"/>
I SPRAT	<input checked="" type="checkbox"/>
PRIZEMLJE	<input type="checkbox"/>

Ukupan broj stanova: 6

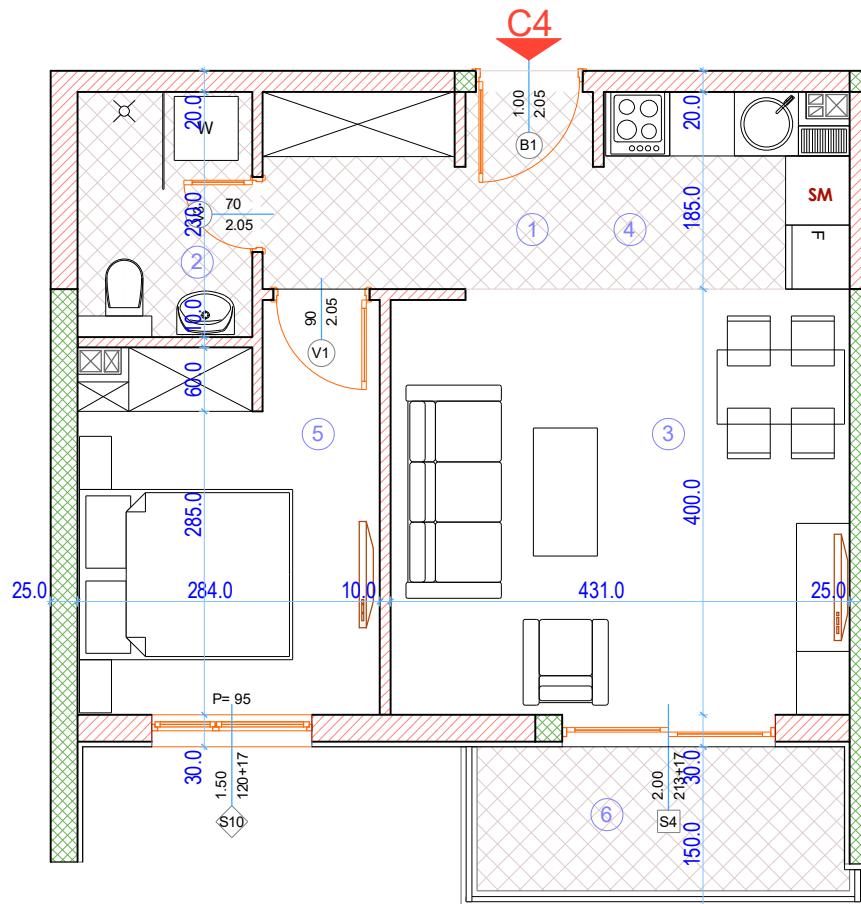

Stan C4 - jednosoban		podovi	m ²
01.	Predsoblje	Keramika	5,60
02.	Kupatilo	Keramika	3,52
03.	Dnevni boravak	Parquet/tarket	16,76
04.	Kuhinja	Keramika	4,00
05.	Spavaća soba 1	Parquet/tarket	9,78
06.	Terasa	Keramika	4,58
Σ neto površina bez terase			39,66
Σ neto površina sa terasom			44,24

UP 107.2, blok 107, DUP "Bečići", k.p. 85/2 KO Bečići

stan C4 / jednosoban / P=44,24m²

APARTMANSKO STANOVANJE

LAMELA C

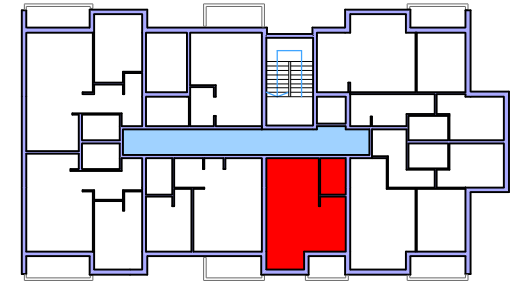

Pozicija stana

LAMELA C	stan C5
VI SPRAT	■
V SPRAT	■
IV SPRAT	■
III SPRAT	■
II SPRAT	■
I SPRAT	■
PRIZEMLJE	■

Ukupan broj stanova: 6

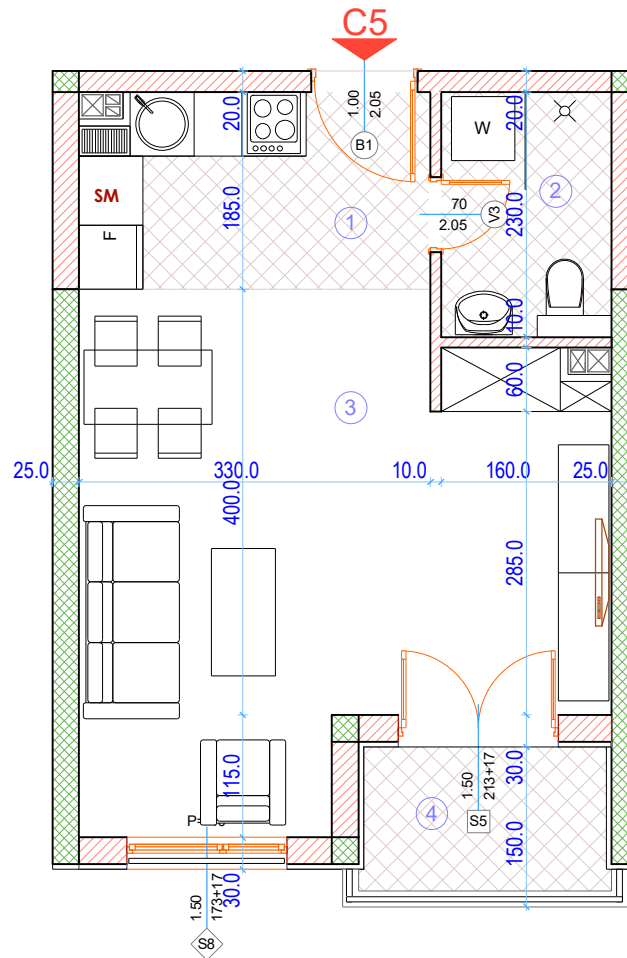

Stan C5 - studio apartman		podovi	m ²
01.	Predsoblje	Keramika	5,77
02.	Kupatilo	Keramika	3,43
03.	Dnevni boravak	Parke/tarket	21,04
04.	Terasa	Keramika	3,05
	Σ neto površina bez terase		<u>30,24</u>
	Σ neto površina sa terasom		<u>33,29</u>

UP 107.2, blok 107, DUP "Bečići", k.p. 85/2 KO Bečići

stan C5 / studio / P=33,29m²

APARTMANSKO STANOVANJE

LAMELA C

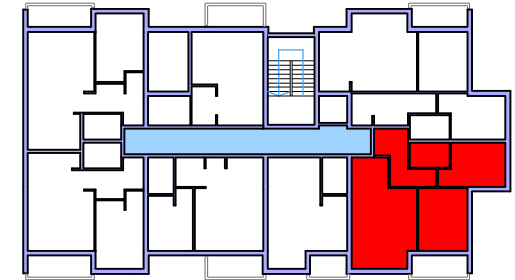

Pozicija stana

LAMELA C	stan C6
VI SPRAT	
V SPRAT	
IV SPRAT	
III SPRAT	
II SPRAT	
I SPRAT	
PRIZEMLJE	

Ukupan broj stanova: 7

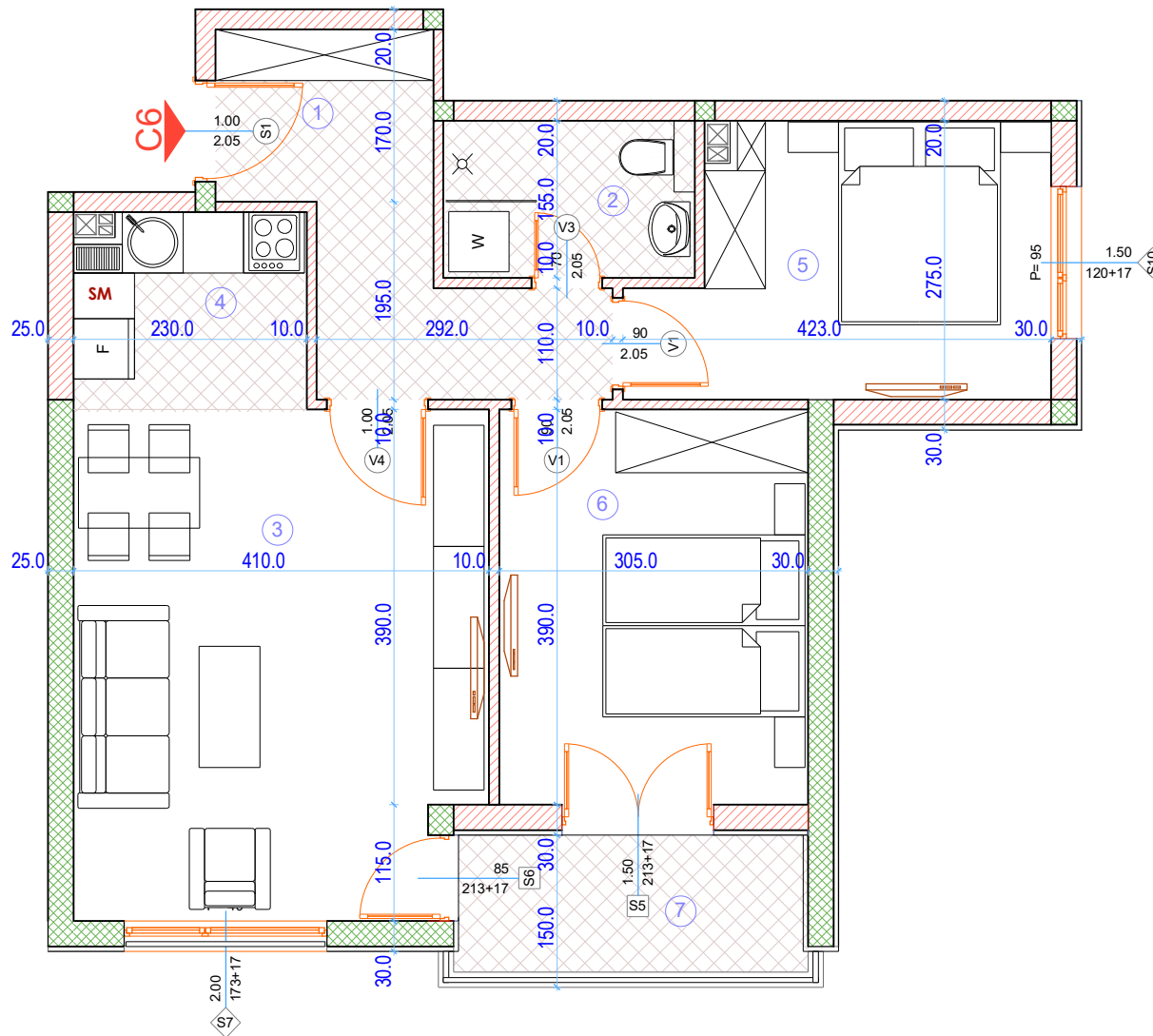

UP 107.2, blok 107, DUP "Bečići", k.p. 85/2 KO Bečići

stan C6 / dvosoban / P=60,90m²

Stan C6 - dvosoban		podovi	m ²
01.	Hodnik	Keramika	7,61
02.	Kupatilo	Keramika	3,59
03.	Dnevni boravak	Parket/tarket	19,41
04.	Kuhinja	Keramika	4,20
05.	Spavaća soba 1	Parket/tarket	9,83
06.	Spavaća soba 2	Parket/tarket	11,68
07.	Terasa	Keramika	4,58
Σ neto površina bez terase			56,32
Σ neto površina sa terasom			60,90

APARTMANSKO STANOVANJE

LAMELA C

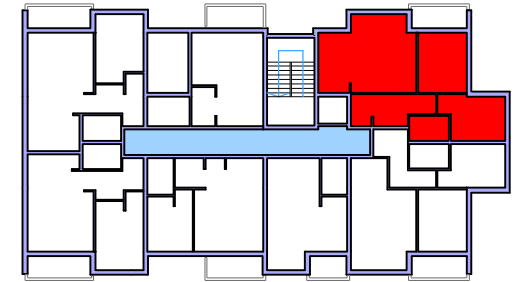

Pozicija stana

LAMELA C	stan C7
VI SPRAT	
V SPRAT	
IV SPRAT	
III SPRAT	
II SPRAT	
I SPRAT	
PRIZEMLJE	

Ukupan broj stanova: 7

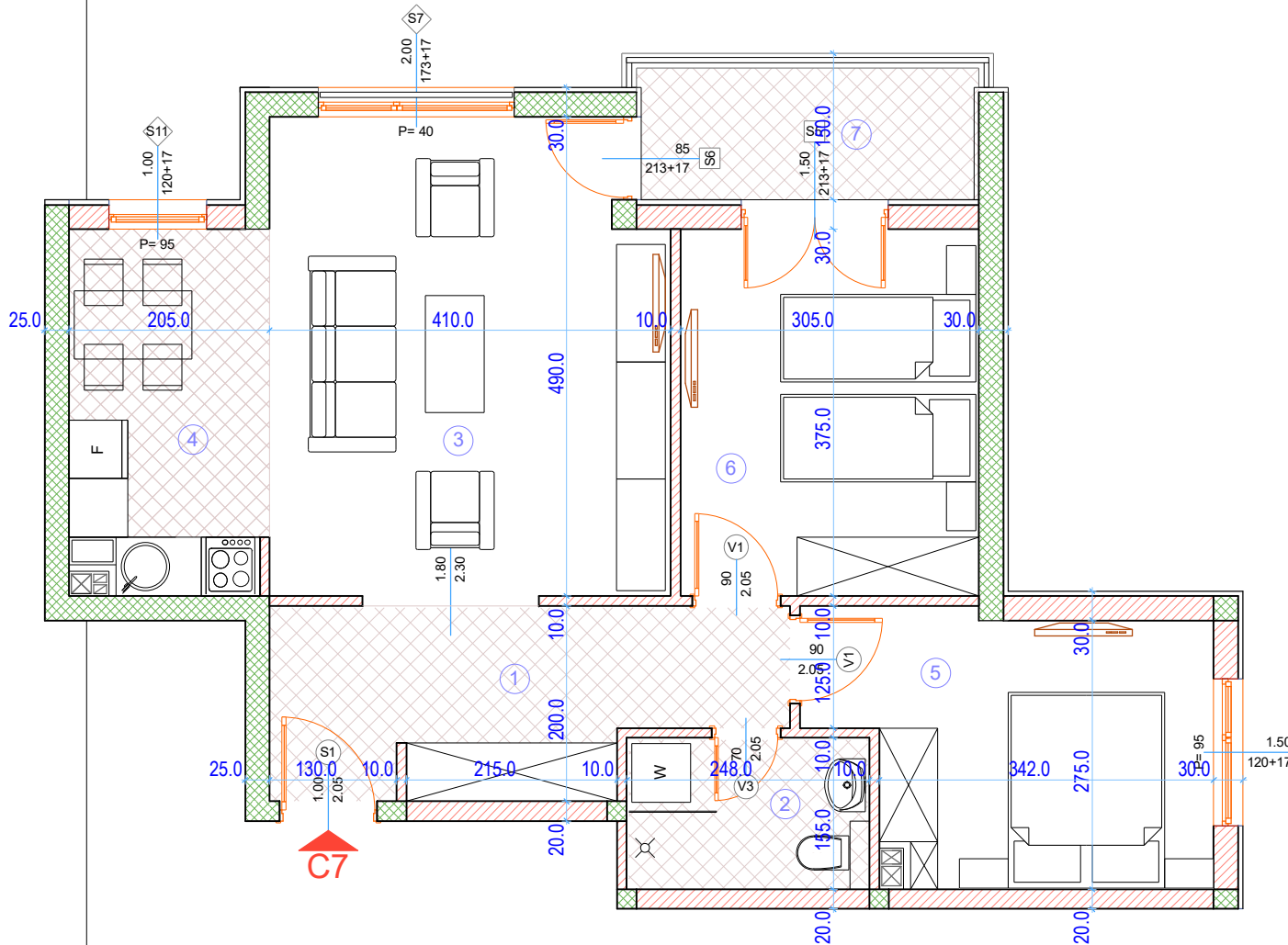

Stan C7 - dvosoban	podovi	m ²
01. Hodnik	Keramika	8,98
02. Kupatilo	Keramika	3,59
03. Dnevni boravak	Parquet/tarket	18,82
04. Kuhinja	Keramika	7,25
05. Spavaća soba 1	Parquet/tarket	10,10
06. Spavaća soba 2	Parquet/tarket	11,24
07. Terasa	Keramika	4,58
Σ neto površina bez terase		59,98
Σ neto površina sa terasom		64,56

UP 107.2, blok 107, DUP "Bečići", k.p. 85/2 KO Bečići

stan C7 / dvosoban / P=64,56m²